

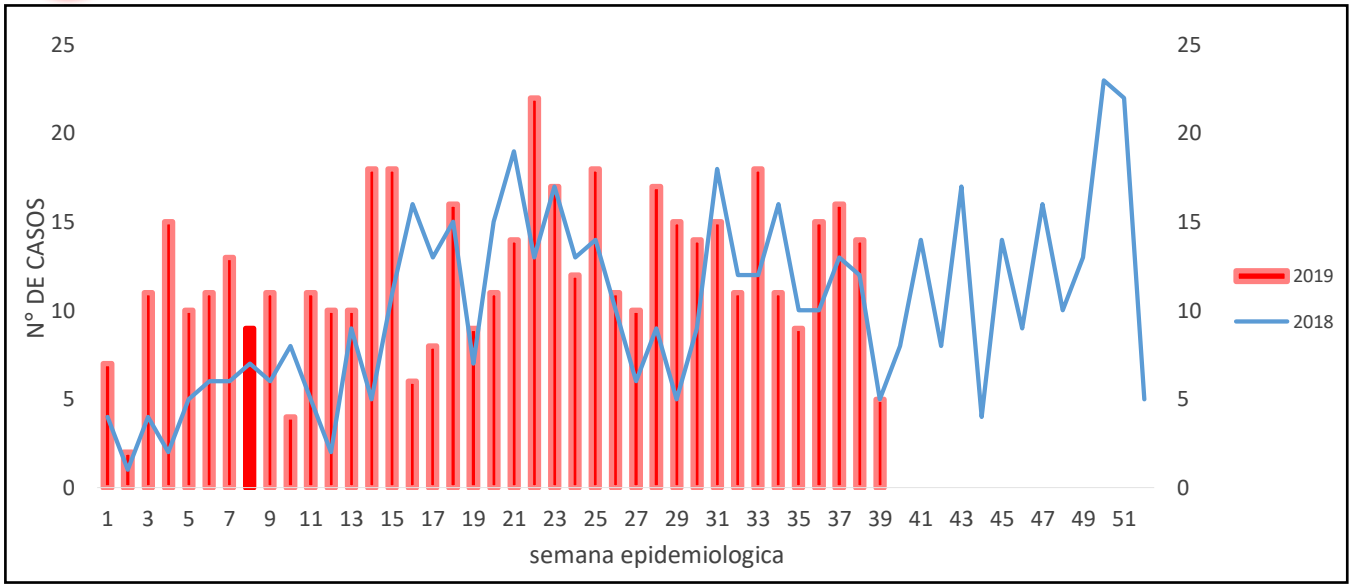

## 1. Comportamiento del evento – Desnutrición Aguda en menores de 5 años



Fuente Sivigila 2019

## 2. Características sociodemográficas de la población

variable	categoria	Nº de casos	porcentaje
regimen de afiliacion	contributivo	45	9,5
	especial	5	1,1
	indeterminado	7	1,5
	no asegurado	168	35,4
	excepcion	6	1,3
	subsidiado	243	51,3
sexo	Femenino	234	49,4
	Masculino	240	50,6
area de residencia	cabecera municipal	324	68,4
	centro poblado	64	13,5
	rural disperso	86	18,1
pertenencia etnia	indigena	18	3,8
	gitano	3	0,6
	otro	453	95,6
edad	< 6 meses	68	14,3
	6 a 11 meses	114	24,1
	> a 1 año	292	61,6

Fuente Sivigila 2019

## 3. Nivel de escolaridad de la madre

variable	categoria	Nº de casos	porcentaje
grado escolaridad de la madre	primaria	162	34,2
	secundaria	222	46,8
	ninguno	34	7,2
	tecnico	22	4,6
	universitario	34	7,2
estrato	1	222	46,8
	2	213	44,9
	3	6	1,3
	6	1	0,2

Fuente Sivigila 2019

## 4. Factores de riesgo asociados a la desnutrición aguda

FACTORES DE RIESGO	
Mediana peso al nacer (grs)	2501
Mediana talla al nacer (cms)	40000
Edad gestacional al nacimiento (semanas)	3381
Perímetro braquial < 11,5 cms	9122,00%
Niños con desnutrición aguda moderada (%)	37,9
Niños con desnutrición aguda severa (%)	22,6
Niños con retraso en talla (%)	39,6
Niños hospitalizados (%)	30,7
Crecimiento y desarrollo (%)	54,1
Vacunación (%)	52,0





**5. Prevalencia de desnutrición aguda en menores de 5 años**

Municipio	casos	poblacion menor de 5 años	prevalencia preliminar a semana 39
cucuta	197	9516	2,00
tibu	81	363	12,73
villa del rosario	46	1063	4,30
ocaña	40	1683	2,30
los patios	10	1022	0,90
pamplona	10	756	1,30
pamplonita	9	279	3,20
le tarra	8	102	7,80
convencion	7	228	3,00
el carmen	7	266	2,60
teorama	6	218	2,80
el zulía	5	267	1,90
la esperanza	5	118	4,20
puerto santander	5	103	4,90
abrego	4	689	0,60
arboledas	4	170	2,60
la playa	4	222	1,80
ragonvalia	4	133	3,00
toledo	4	323	1,20
labateca	3	72	4,70
bucaracica	2	52	3,90
cachira	2	206	1,00
pamplonita	2	97	2,00
san cayateno	2	95	2,10
bochalema	1	141	0,70
chinacota	1	131	0,76
chitaga	1	197	0,50
gramalote	1	98	1,00
hacari	1	83	0,80
salazar	1	175	0,60
villa caro	1	66	1,50
total	474	18934	2,50

Fuente Sivigila 2019

**Ficha técnica**

Se realizan análisis periódicos de casos de desnutrición aguda en menores de 5 años, conforme lo establecido en el protocolo y los lineamientos nacionales para la Vigilancia en Salud Pública con información como: descripción de los casos en persona, tiempo y lugar, análisis de tendencia, descripción y análisis de indicadores para la vigilancia. La información es notificada semanalmente por las UPGD al Instituto departamental de Salud (IDS) a través del Sistema de vigilancia en salud pública (Sivigila). El número de casos puede variar después de que se realicen ajustes en las UPGD.

La población utilizada para la construcción de los indicadores es tomada de las proyecciones de población 2005 - 2020 DANE del departamento y todos los casos notificados al Sivigila.

