

**1 Comportamiento del evento periodo epidemiológico XII 2019**

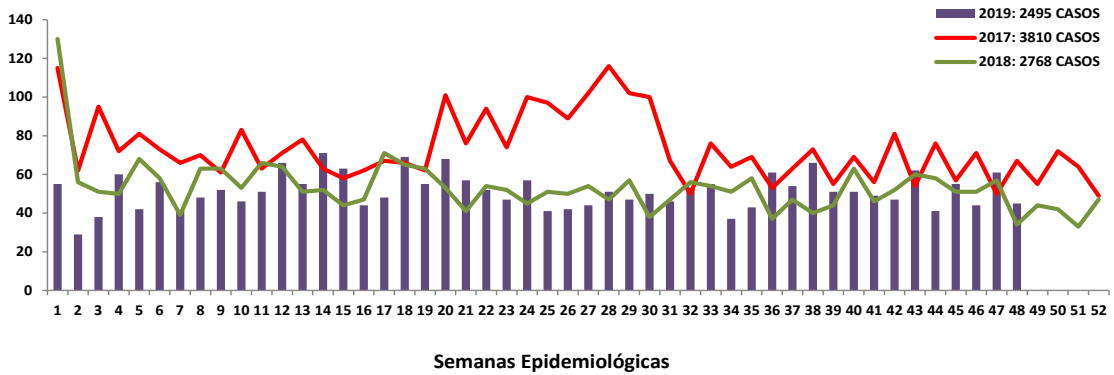

Fuente: sivigila 2019 sem 48

**2 Comportamientos inusuales**

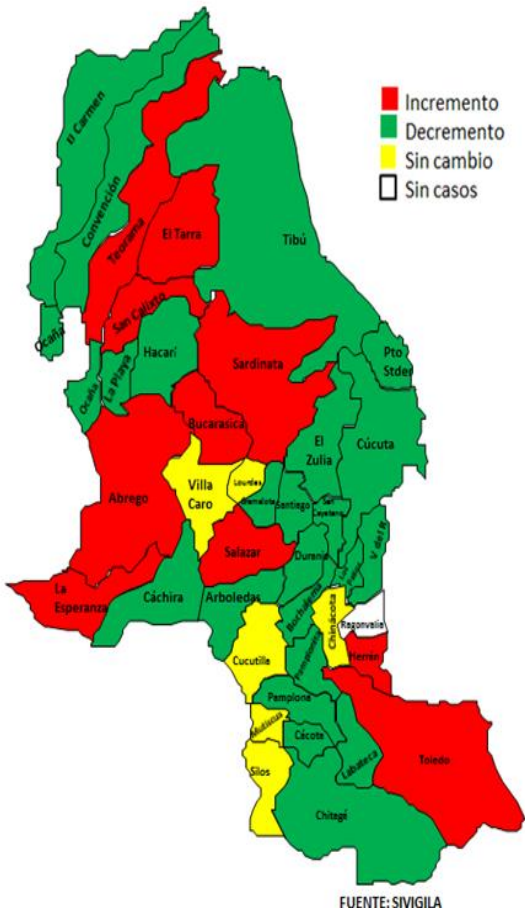

Fuente: sivigila 2019 sem 48

**3 Tipo de Violencia**

Tipo de Violencia	Casos Sem 48	Porcentaje
Violencia Sexual	556	22,2%
Violencia Física	1013	40,6%
Violencia Psicológica	96	3,8%
Negligencia y Abandor	830	33,2%
<b>Total general</b>	<b>2495</b>	<b>100%</b>

**4 Escenario de ocurrencia del evento periodo XII de 2019**

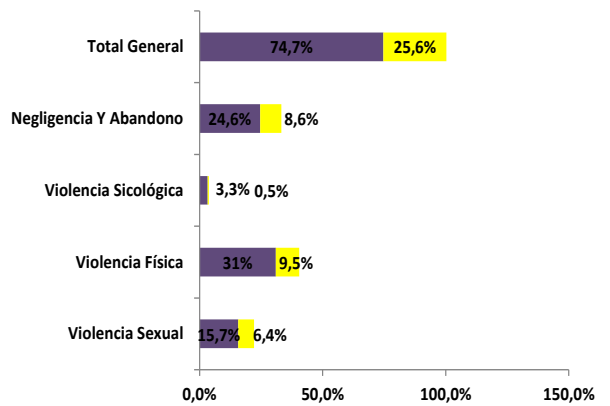

**5 Comportamiento de otras variables periodo epidemiológico XII de 2019**

Naturaleza	F	M	Agresor Familiar	Agreso no Familiar	Total General
Violencia Sexual	487	69	300	256	556
Violencia Física	843	170	862	151	1013
Violencia Sicológica	85	11	77	19	96
Negligencia Y Abandono	367	463	815	15	830
<b>Total General</b>	<b>1782</b>	<b>713</b>	<b>2054</b>	<b>441</b>	<b>2495</b>

**6 Rango de edad**

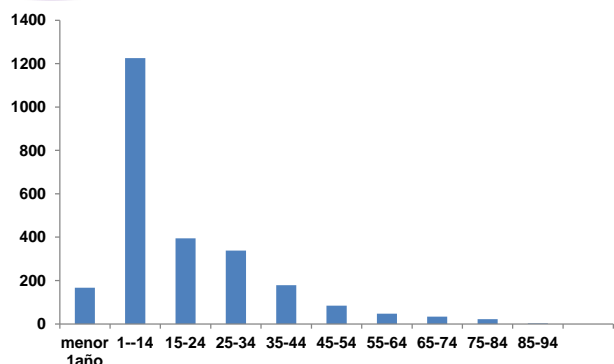

7

**Incidencia de violencia de género e intrafamiliar según tipo de violencia y entidad territorial de ocurrencia. Tasa por 100.000 hab**

MUNICIPIO	DANE 2019	Violencia Sexual	Violencia Física	Violencia Sicológica	Negligencia Y Abandono	Total general	Incidencia por 100000 habitante
EL TARRA	11058	7	26	1	36	70	633,0
OCAÑA	101158	45	128	4	280	457	451,8
BUCARASICA	4568	3	5	9	0	17	372,2
CONVENCION	12501	8	11	0	25	44	352,0
LA PLAYA	8566	2	5	0	15	22	256,8
LA ESPERANZA	12486	2	2	1	26	31	248,3
CACOTA	1709	1	3	0	0	4	234,1
SILOS	4124	1	5	0	3	9	218,2
TOLEDO	17288	6	17	1	13	37	214,0
SARDINATA	22583	13	26	2	7	48	212,5
EL CARMEN	13153	3	8	1	15	27	205,3
TIBU	37286	36	21	2	16	75	201,1
TEORAMA	23381	3	5	0	35	43	183,9
PUERTO SANTANDER	10926	5	11	0	3	19	173,9
CACHIRA	11130	2	2	0	15	19	170,7
EL ZULIA	23921	9	19	4	8	40	167,2
CUCUTA	674831	293	465	56	202	1016	150,6
SAN CALIXTO	14011	5	2	0	14	21	149,9
VILLA DEL ROSARIO	96953	42	81	5	17	145	149,6
PAMPLONA	58975	15	45	3	25	88	149,2
LOS PATIOS	80235	29	74	5	8	116	144,6
MUTISCUA	3704	1	4	0	0	5	135,0
ABREGO	39443	10	12	0	29	51	129,3
HERRAN	3874	0	0	0	5	5	129,1
BOCHALEMA	7152	2	3	0	4	9	125,8
CUCUTILLA	7429	1	2	1	5	9	121,1
LOURDES	3347	0	4	0	0	4	119,5
SAN CAYETANO	5866	2	2	0	2	6	102,3
HACARI	10932	1	0	0	10	11	100,6
CHINACOTA	17009	2	10	1	1	14	82,3
DURANIA	3656	0	3	0	0	3	82,1
PAMPLONITA	4984	0	1	0	3	4	80,3
SALAZAR	8834	1	4	0	2	7	79,2
CHITAGA	10445	1	4	0	3	8	76,6
ARBOLEDAS	8928	2	1	0	2	5	56,0
VILLA CARO	5238	1	0	0	1	2	38,2
GRAMALOTE	5301	1	1	0	0	2	37,7
SANTIAGO	2887	0	1	0	0	1	34,6
LABATECA	5911	1	0	0	0	1	16,9
RAGONVALIA	6912	0	0	0	0	0	0,0
<b>Total general</b>	<b>1402695</b>	<b>556</b>	<b>1013</b>	<b>96</b>	<b>830</b>	<b>2495</b>	<b>177,9</b>

Fuente: Sivigila sem 48 -DANE 2019



Carmen Ximena Murillo  
Auxiliar Área de Salud  
VSP

**8 Notificaciones casos procedentes de Venezuela de sem 1-48**

TIPO DE VIOLENCIA	GENERO		Rango de Edad						Total
	F	M	menor 1año	1-14	15-24	25-34	35-44	45-54	
Violencia Sexual	49	8	0	41	11	4	1	0	57
Violencia Fisica	11	3	2	2	1	6	1	2	14
Violencia Sicológica	3	1	0	2	1	0	1	0	4
Negligencia y Abandono	52	55	41	66	0	0	0	0	107
<b>Total general</b>	<b>115</b>	<b>67</b>	<b>43</b>	<b>111</b>	<b>13</b>	<b>10</b>	<b>3</b>	<b>2</b>	<b>182</b>

**9 Notificaciones de Venezolanos de sem 1-48, casos procedentes de Colombia.**

TIPO DE VIOLENCIA	Genero		Rango de edad							Total
	F	M	menor 1año	1-14	15-24	25-34	35-44	45-54	55-64	
Violencia Sexual	79	11	1	52	26	9	2	0	0	90
Violencia Fisica	82	18	0	11	44	34	9	1	1	100
Violencia Sicológica	2	0	0	0	0	2	0	0	0	2
Negligencia y Abandono	44	42	13	72	1	0	0	0	0	86
<b>Total general</b>	<b>207</b>	<b>71</b>	<b>14</b>	<b>135</b>	<b>71</b>	<b>45</b>	<b>11</b>	<b>1</b>	<b>1</b>	<b>278</b>

**Ficha técnica**

**Análisis de comportamientos inusuales:** La información es notificada semanalmente por las UPGD al Instituto departamental de Salud (IDS) a través del Sistema de vigilancia en salud pública (Sivigila). El número de casos puede variar después de que se realicen ajustes en las UPGD.

La georeferenciación de los casos se realizó con la razón de la diferencia de incremento y decrementos de los casos notificados a la semana 48 del año 2016, 2017, 2018 (promedio de valor esperado) y los notificados a la semana 48 de 2019 (valor observado) y el poisson que nos muestra los valores significativos (< 0,05). El análisis de la información se realiza desde la semana 1 a la 48 de 2019.

