

1.

Comportamiento del evento de mortalidad perinatal neonatal tardía

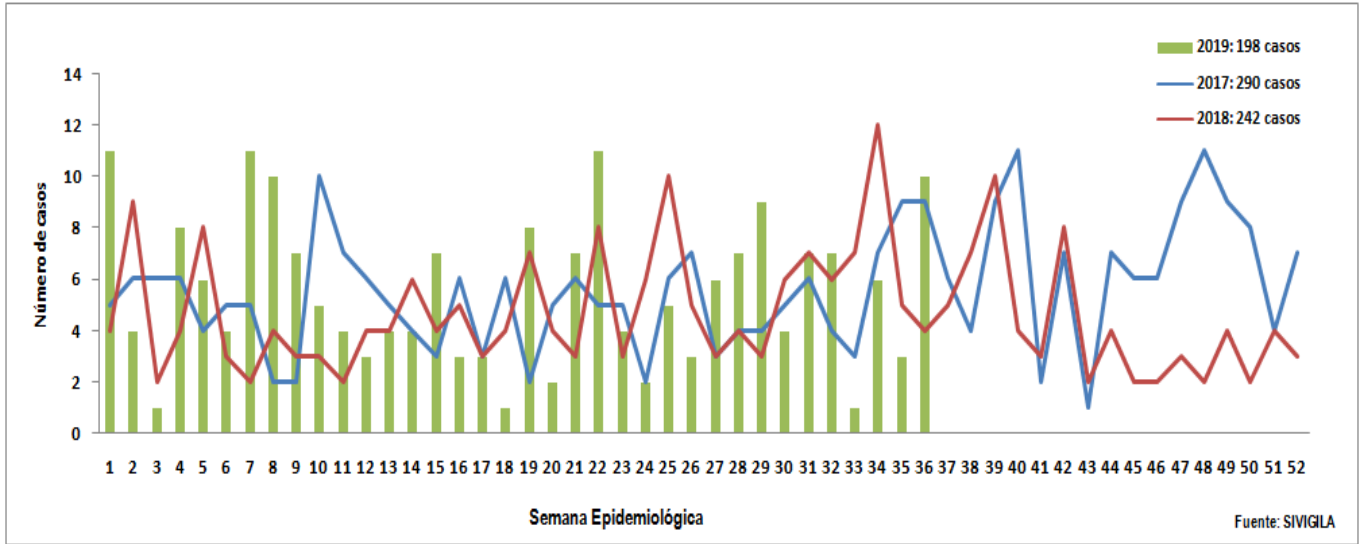

2.

Comportamiento Inusual: Municipios con variaciones respecto al promedio de casos notificados a sem 36 de 2018 - 2019

3.

Razón de MPNT por Municipio de Residencia a Sem 36-2019

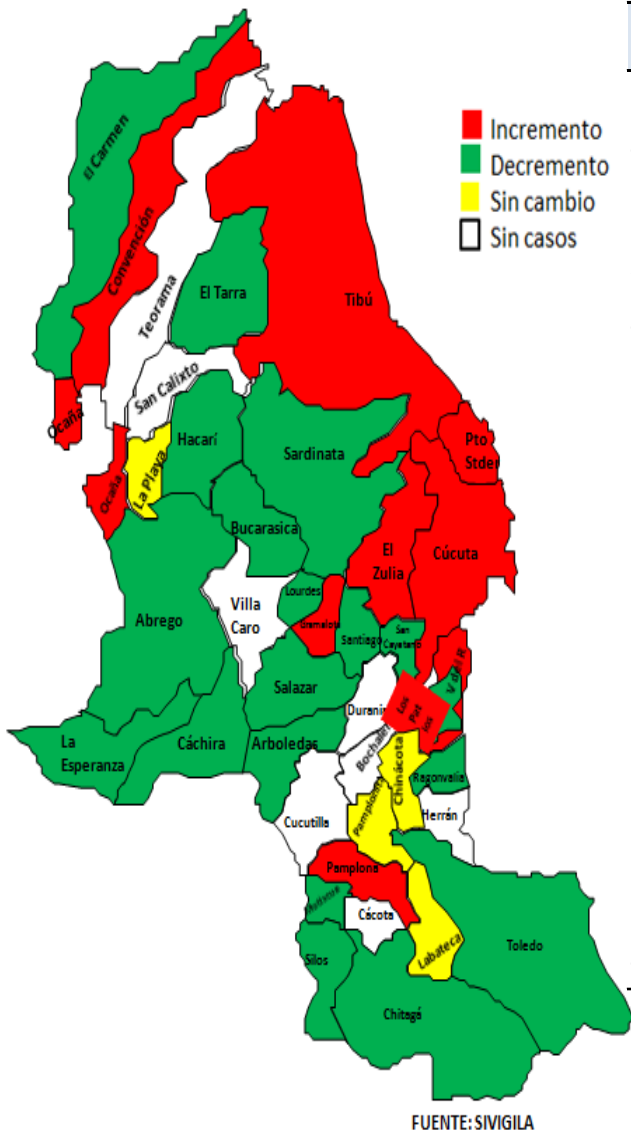

Municipio de Residencia	Casos	Nacidos vivos 2018	Razon de MPNT x 1000 NV
Cucuta	92	11,797	7,799
Ocaña	18	2,233	8,061
Tibu	15	1,115	13,450
Pamplona	9	586	15,35
Los patios	9	806	11,16
Abrego	8	405	19,750
Villa del rosario	7	1148	6,097
Teorama	5	173	28,910
El tarra	4	321	12,460
El zulia	4	359	11,142
Puerto santander	4	245	16,326
Convencion	3	228	13,157
Sardinata	3	287	10,450
Chitaga	2	108	18,518
Gramalote	2	53	37,735
Santiago	2	28	71,428
Silos	2	58	34,482
Bochalema	1	64	15,625
Chinacota	1	175	5,714
El carmen	1	146	6,849
La Esperanza	1	123	8,130
Labateca	1	39	25,640
Pamplonita	1	72	13,888
Pelaya	1	85	11,764
San calixto	1	94	10,638
Toledo	1	183	5,464

4.

Comportamiento de otras variables de interés

Periodos perinatales de riesgo( MATRIZ BABIES), SEM 36 - 2019

Periodos perinatales de riesgo-Matriz BABIES								
GRUPO DE PESO EN GRAMOS	MOMENTO DE OCURRENCIA				TOTAL MUERTES	TOTAL NACIDOS VIVOS	TOTAL NACIDOS VIVOS +MUERTOS	TASA MPNT x 1000 NV
	FETALES > 22 SEMANAS		NEONATAL					
	FETALES ANTEPARTO	FETALES INTRAPARTO	NEONATALES TEMPRANAS	NEONATALES TARDIAS				
Menor de 1000	38	4	14	3	59	17	55	776,0
De 1000 a 1499	14	2	12	8	36	38	52	486,4
De 1500 a 2499	21	6	24	4	55	318	339	147,4
De 2500 a 3999	23	7	10	7	47	4459	4482	10,4
4000 y más	0	1	0	0	1	179	179	5,6
<b>Total general</b>	<b>96</b>	<b>20</b>	<b>60</b>	<b>22</b>	<b>198</b>	<b>5011</b>	<b>5107</b>	<b>38,0</b>

Matriz para cálculo razones por periodos perinatales de riesgo				
GRUPO DE PESO EN GRAMOS	MOMENTO DE OCURRENCIA			
	FETALES > 22 SEMANAS		NEONATAL	
	FETALES ANTEPARTO	FETALES INTRAPARTO	NEONATALES TEMPRANAS	NEONATALES TARDIAS
Menor de 1000	7,4	0,8	2,7	0,6
De 1000 a 1499	2,7	0,4	2,3	1,6
De 1500 a 2499	4,1	1,2	4,7	0,8
De 2500 a 3999	4,5	1,4	2,0	1,4
4000 y más	0,0	0,2	0,0	0,0
<b>Total general</b>	<b>18,8</b>	<b>3,9</b>	<b>11,7</b>	<b>4,3</b>

18,6	Salud materna
8,6	Cuidados prenatales
2,7	Atención del parto
6,7	Atención del recién nacido
2,2	Atención del neonato AIEPI

Fuente: SIVIGILA 2019

5.

Mortalidad perinatal - neonatal tardía y características demográficas y sociales, Sem 36 de 2019

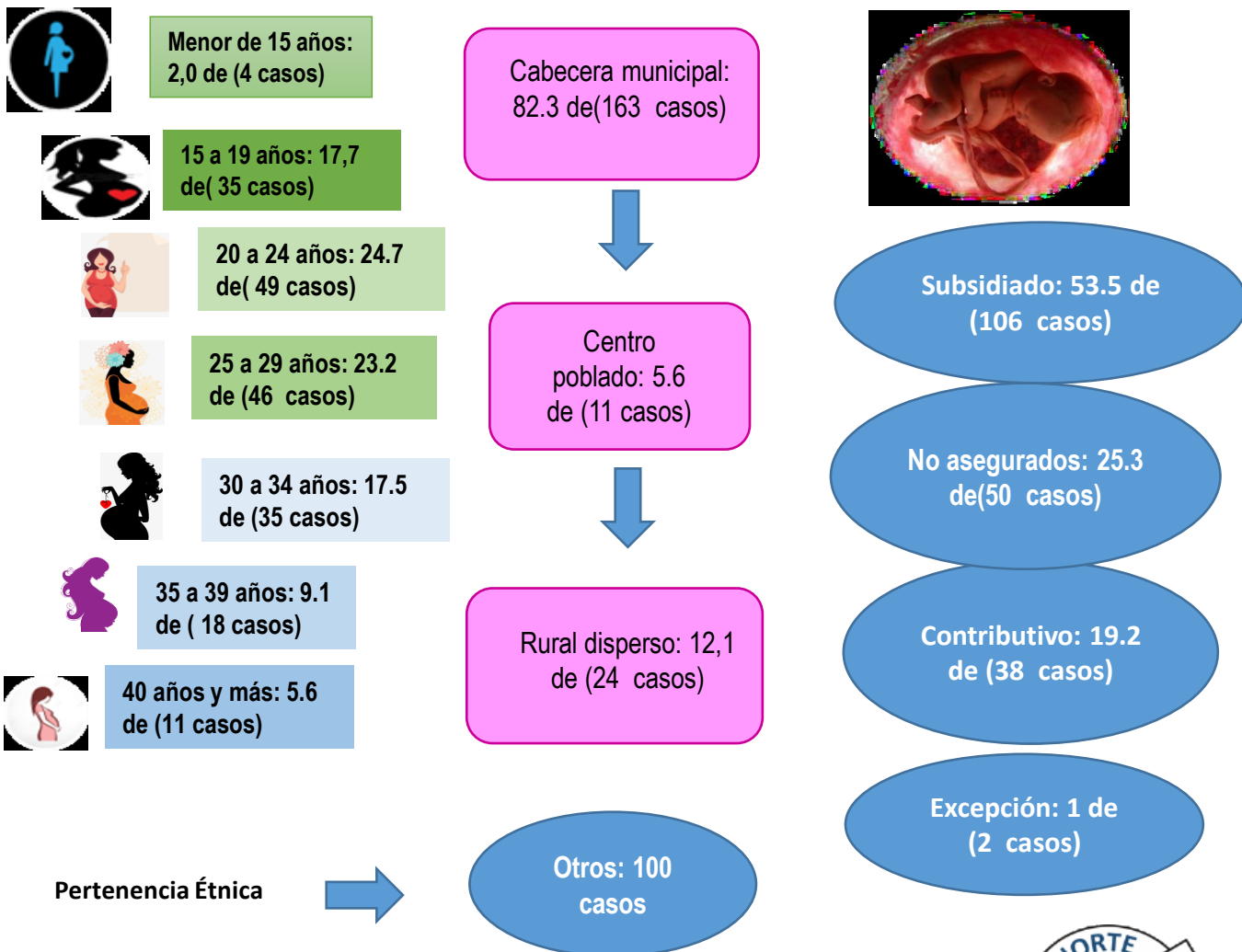

Fuente: sivigila 2019 sem 36



4.

## Comportamiento de otras variables de interés

### Ficha técnica

**Análisis de comportamientos inusuales:** La información es notificada semanalmente por las UPGD al Instituto departamental de Salud (IDS) a través del Sistema de vigilancia en salud pública (Sivigila). El número de casos puede variar después de que se realicen ajustes en las UPGD.

El plan de análisis incluyó la descripción en persona, tiempo y lugar estableciendo frecuencias absolutas y relativas, análisis de tendencia comparando los años 2018 a 2019 por semana epidemiológica. Los indicadores de vigilancia del evento se calcularon con la información disponible en SIVIGILA y teniendo en cuenta los parámetros establecidos en el protocolo de vigilancia de la Mortalidad perinatal – neonatal tardía.

A fin de identificar aumento o decremento en la notificación a partir de la información de los casos observados y esperados por semana epidemiológica, se realizó un comparativo de lo notificado a sem 36 con respecto a lo notificado el año 2018 y 2019

Las variables presentadas incluyen las definidas en la ficha de datos básicos y complementarios del evento.

Para la elaboración de la matriz BABIES se aglomeran las variables de peso del recién nacido y el momento de ocurrencia de la muerte: anteparto, intraparto o en el periodo neonatal temprano o tardío. Una concentración de muertes en una casilla determinada dará una orientación visual al problema y su posible relación con la salud materna (color azul), cuidados durante el embarazo (color naranja), cuidados durante el parto (color rojo), cuidados del recién nacido (color verde) y cuidados en el post alta del recién nacido o atención de los cuidados del neonato en el domicilio (AIEPI) (color morado).

Elida Vera Villamizar  
Profesional de Apoyo VSP.

