

1 Comportamiento del evento periodo epidemiológico III del 2020

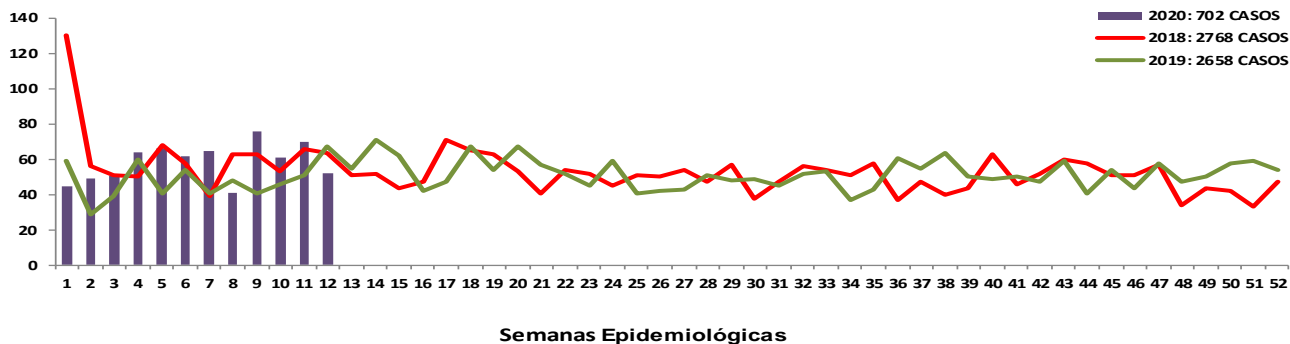

Fuente: sivigila 2020 sem 12

2 Comportamientos inusuales

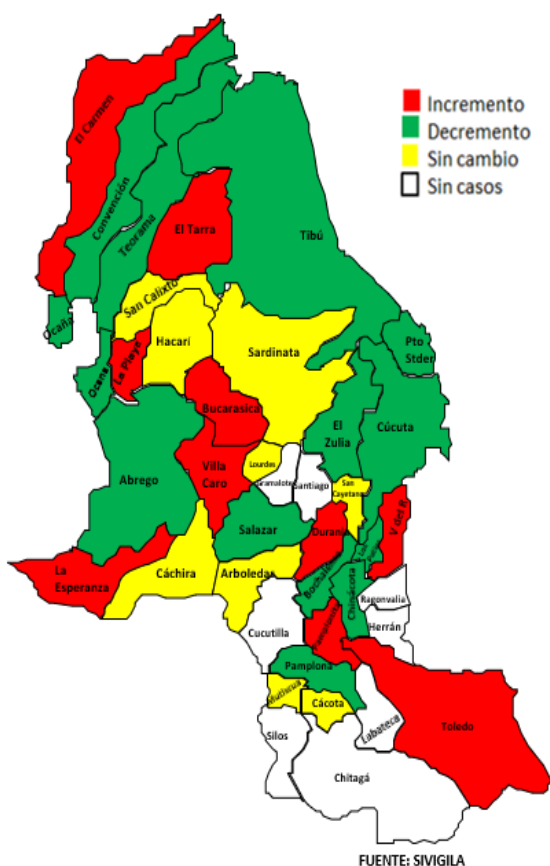

Fuente: sivigila 2020 sem 12

3 Tipo de Violencia

Tipo de violencia	Casos a sem. 12	Porcentaje
Física	176	25.1
Negligencia y abandono	170	24.2
Psicológica	6	0.9
Sexual	91	13.0
Total general	702	100.0

4 Escenario de ocurrencia del evento periodo III de 2020

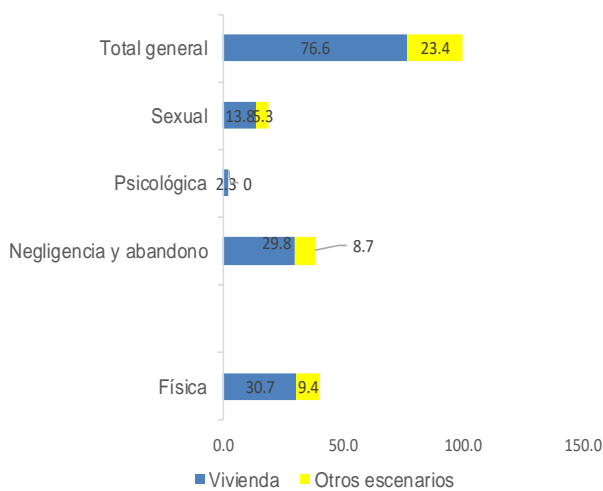

5 Comportamiento de otras variables periodo epidemiológico III del 2020

Naturaleza	F	M	Agresor familiar	Agresor No familiar	Total general
Violencia Sexual	120	14	73	61	134
Violencia Física	240	42	238	44	282
Violencia Psicológica	14	2	16	0	16
Negligencia y abandono	116	154	266	4	270
Total general	490	212	593	109	702

6 Rango de edad

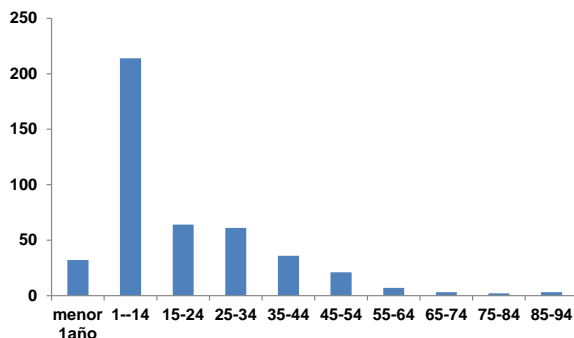

7 Incidencia de violencia de género e intrafamiliar según tipo de violencia y entidad territorial de ocurrencia. Tasa por 100.000 hab

Municipio	DANE 2019	Violencia sexual	Violencia física	Violencia Psicológica	Negligencia y abandono	Total general	Incidencia *100.000 habitantes
EL TARRA	11.058	2	5	0	11	18	162.8
EL CARMEN	13.153	1	11	1	4	17	129.2
PAMPLONITA	4.984	3	1	0	2	6	120.4
OCAÑA	101.158	6	24	0	78	108	106.8
CONVENCION	12.501	0	1	0	12	13	104.0
DURANIA	3.656	0	3	0	0	3	82.1
CACHIRA	11.130	1	0	0	8	9	80.9
VILLA CARO	5.238	0	4	0	0	4	76.4
EL ZULIA	23.921	3	9	0	5	17	71.1
TOLEDO	17.288	2	5	0	5	12	69.4
TIBU	37.286	13	4	0	7	24	64.4
LOURDES	3.347	1	1	0	0	2	59.8
CACOTA	1.709	0	1	0	0	1	58.5
LA PLAYA	8.566	1	0	0	4	5	58.4
VILLA DEL ROSARIO	96.953	11	26	3	16	56	57.8
MUTISCUA	3.704	0	2	0	0	2	54.0
LA ESPERANZA	12.486	2	1	0	3	6	48.1
HACARI	10.932	1	1	0	3	5	45.7
CUCUTA	674.831	64	142	9	81	296	43.9
PAMPLONA	58.975	6	11	0	6	23	39.0
SARDINATA	22.583	3	4	0	1	8	35.4
LOS PATIOS	80.235	7	14	3	4	28	34.9
TEORAMA	23.381	0	1	0	7	8	34.2
ABREGO	39.443	2	2	0	9	13	33.0
CHINACOTA	17.009	2	3	0	0	5	29.4
SAN CALIXTO	14.011	0	1	0	3	4	28.5
BOCHALEMA	7.152	1	1	0	0	2	28.0
PUERTO SANTANDER	10.926	1	1	0	1	3	27.5
SALAZAR	8.834	0	2	0	0	2	22.6
BUCARASICA	4.568	0	1	0	0	1	21.9
SAN CAYETANO	5.866	1	0	0	0	1	17.0
ARBOLEDAS	8.928	0	0	0	0	0	0.0
CHITAGA	10.445	0	0	0	0	0	0.0
CUCUTILLA	7.429	0	0	0	0	0	0.0
GRAMALOTE	5.301	0	0	0	0	0	0.0
HERRAN	3.874	0	0	0	0	0	0.0
LABATECA	5.911	0	0	0	0	0	0.0
RAGONVALIA	6.912	0	0	0	0	0	0.0
SANTIAGO	2.887	0	0	0	0	0	0.0
SILOS	4.124	0	0	0	0	0	0.0
Total general	1.402.695	134	282	16	270	702	50.0

Fuente: Sivigila sem. 12 - Dane 2018



Carmen Ximena Murillo M.
Auxiliara de apoyo
VSP

8 Notificaciones casos procedentes de Venezuela de sem 1-12

Tipo de violencia	Género		Ranago de edad					Total	
	F	M	menor 1año	1--14	15-24	25-34	35-44		45-55
Vviolencia sexual	25	1	0	14	7	4	1	0	26
Violencia fisica	35	4	0	6	7	18	6	2	39
Violencia psicologica	1	0	0	1	0	0	0	0	1
Negligencia y abandono	11	28	4	34	1	0	0	0	39
Total general	72	33	4	55	15	22	7	2	105

9 Notificaciones de Venezolanos de sem 1-12, casos procedentes de Colombia.

Tipo de violencia	Género		Ranago de edad					Total
	F	M	menor 1año	1--14	15-24	25-34	35-44	
Vviolencia sexual	10	2	0	10	1	1	0	12
Violencia fisica	3	1	0	0	1	2	1	4
Negligencia y abandono	16	17	7	26	0	0	0	33
Total general	72	33	0	36	2	3	1	49

Ficha técnica

Análisis de comportamientos inusuales: La información es notificada semanalmente por las UPGD al Instituto departamental de Salud (IDS) a través del Sistema de vigilancia en salud pública (Sivigila). El número de casos puede variar después de que se realicen ajustes en las UPGD.

La georeferenciación de los casos se realizo con la razón de la diferencia de incremento y decrementos de los casos notificados a la semana 12 del año 2017, 2018, 2019 (promedio de valor esperado) y los notificados a la semana 12 de 2020 (valor observado) y el poisson que nos muestra los valores significativos (< 0,05). El análisis de la información se realiza desde la semana 1 a la 12 de 2020.