

1 Comportamiento del evento periodo epidemiológico IV de 2020

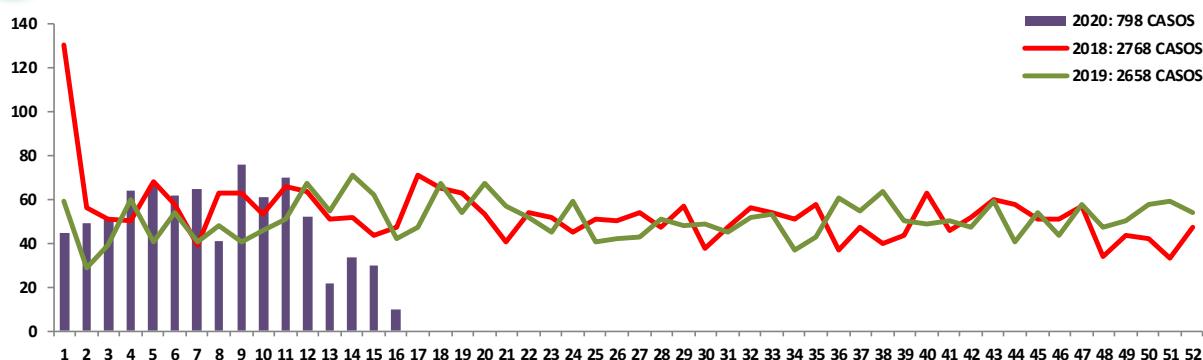

Fuente: sivigila 2020 sem 16

Semanas Epidemiológicas

2 Comportamientos inusuales

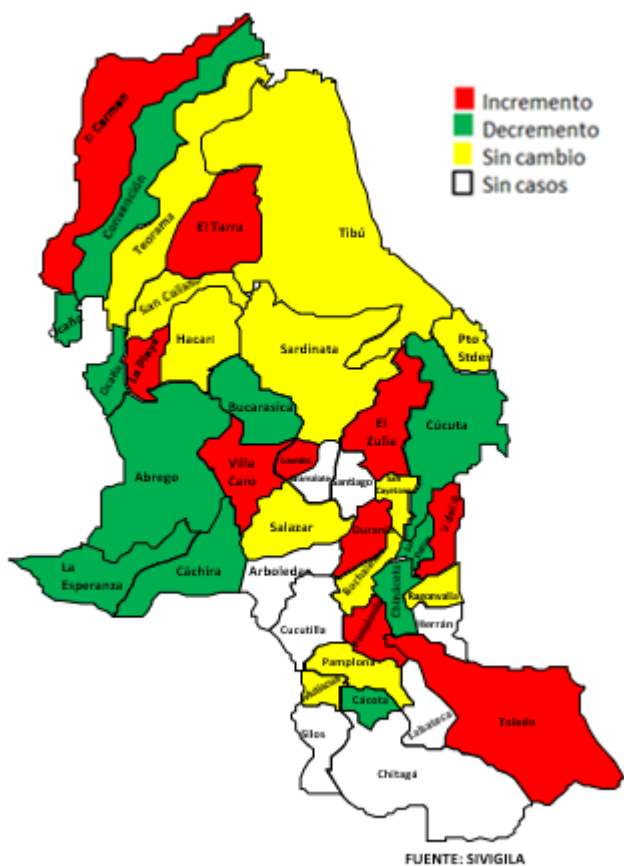

Fuente: sivigila 2020 sem 16

3 Tipo de Violencia

Tipo de violencia	Casos a sem. 16	Porcentaje
Sexual	148	18.5
Física	334	41.9
Psicológica	21	3.0
Negligencia y abandono	306	38.3
Total general	798	100.0

4 Escenario de ocurrencia del evento periodo IV de 2020

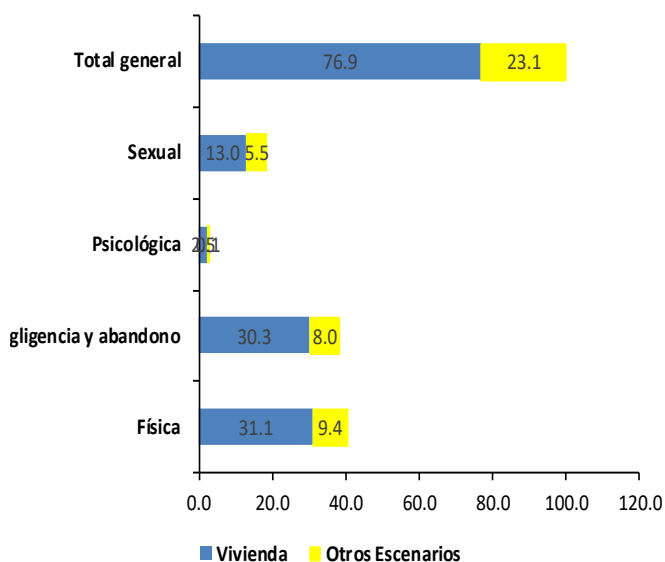

5 Comportamiento de otras variables periodo epidemiológico IV de 2020

Tipo de Violencia	F	M	Agresor Familiar	Agresor No Familiar	Total general
Sexual	133	15	76	72	148
Física	273	50	269	54	323
Psicológica	16	5	21		21
Negligencia y abandono	131	175	302	4	306
Total general	553	245	668	130	798

6 Rango de edad

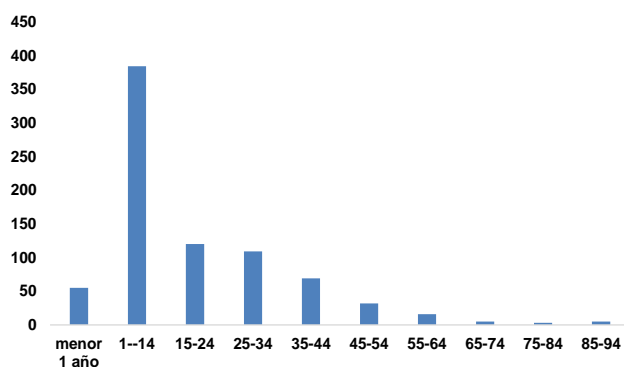

7 Incidencia de violencia de género e intrafamiliar según tipo de violencia y entidad territorial de ocurrencia. Tasa por 100.000 hab

MUNICIPIO	DANE 2019	Violencia Sexual	Violencia Física	Violencia Psicológica	Negligencia y abandono	Total General	Incidencia * 100000 Habitantes
LABATECA	5.911	7	18	3	6	34	575.20
EL TARRA	11.058	2	5	0	12	19	171.82
HERRAN	3.874	2	1	0	3	6	154.88
EL CARMEN	13.153	1	11	1	6	19	144.45
OCAÑA	101.158	7	30	0	93	130	128.51
PAMPLONITA	4.984	3	1	0	2	6	120.39
CONVENCION	12.501	0	1	0	12	13	103.99
GRAMALOTE	5.301	1	1	0	3	5	94.32
CACHIRA	11.130	1	0	0	9	10	89.85
TIBU	37.286	14	8	0	9	31	83.14
DURANIA	3.656	0	3	0	0	3	82.06
VILLA CARO	5.238	0	4	0	0	4	76.37
EL ZULIA	23.921	4	9	0	5	18	75.25
TOLEDO	17.288	2	5	0	6	13	75.20
VILLA DEL ROSARIO	96.953	11	32	4	17	64	66.01
LOURDES	3.347	1	1	0	0	2	59.76
CACOTA	1.709	0	1	0	0	1	58.51
LA PLAYA	8.566	1	0	0	4	5	58.37
MUTISCUA	3.704	0	2	0	0	2	54.00
PAMPLONA	58.975	6	14	2	7	29	49.17
CUCUTA	674.831	73	157	10	86	326	48.31
ABREGO	39.443	2	3	0	12	17	43.10
BOCHALEMA	7.152	1	2	0	0	3	41.95
CHINACOTA	17.009	3	3	1	0	7	41.15
TEORAMA	23.381	0	1	0	8	9	38.49
PUERTO SANTANDER	10.926	1	2	0	1	4	36.61
SARDINATA	22.583	3	4	0	1	8	35.42
RAGONVALIA	6.912	1	0	0	1	2	28.94
SAN CALIXTO	14.011	0	1	0	3	4	28.55
SALAZAR	8.834	0	2	0	0	2	22.64
BUCARASICA	4.568	0	1	0	0	1	21.89
SAN CAYETANO	5.866	1	0	0	0	1	17.05
ARBOLEDAS	8.928	0	0	0	0	0	0.00
CHITAGA	10.445	0	0	0	0	0	0.00
CUCUTILLA	7.429	0	0	0	0	0	0.00
HACARI	10.932	0	0	0	0	0	0.00
LA ESPERANZA	12.486	0	0	0	0	0	0.00
LOS PATIOS	80.235	0	0	0	0	0	0.00
SANTIAGO	2.887	0	0	0	0	0	0.00
SILOS	4.124	0	0	0	0	0	0.00
TOTAL GENERAL	1.402.695	148	323	21	306	798	56.89

Fuente: Sivigila sem. 16 - DANE 2018



Carmen Ximena Murillo M.
Auxiliara de apoyo
VSP

8

Notificaciones casos procedentes de Venezuela de sem 1-16

Tipo de violencia	F	M	Rango de edad					Total general
			menor 1año	1-14	15-24	25-34	35-44	
Sexual	11	2	0	11	1	1	0	13
Física	3	3	0	1	1	3	1	6
Negligencia y Abandono	16	17	7	26	0	0	0	33
Total general	30	22	7	38	2	4	1	52

9

Notificaciones de Venezolanos de sem 1-16, casos procedentes de Colombia.

Tipo de Violencia	F	M	Rango de edad						Total general
			menor 1año	1-14	15-24	25-34	35-44	44-55	
Sexual	28	2	0	16	9	4	1	0	30
Física	40	5	0	7	8	20	7	3	45
Psicológica	1	0	0	1	0	0	0	0	1
Negligencia y Abandono	14	28	4	37	1	0	0	0	42
Total general	83	35	4	61	18	24	8	3	118

Ficha técnica

Análisis de comportamientos inusuales: La información es notificada semanalmente por las UPGD al Instituto departamental de Salud (IDS) a través del Sistema de vigilancia en salud pública (Sivigila). El número de casos puede variar después de que se realicen ajustes en las UPGD.

La georeferenciación de los casos se realizó con la razón de la diferencia de incremento y decrementos de los casos notificados a la semana 16 del año 2017, 2018, 2019 (promedio de valor esperado) y los notificados a la semana 16 de 2020 (valor observado) y el poisson que nos muestra los valores significativos (< 0,05). El análisis de la información se realiza desde la semana 1 a la 16 de 2020.