

1 Comportamiento del evento periodo epidemiológico VII del 2020

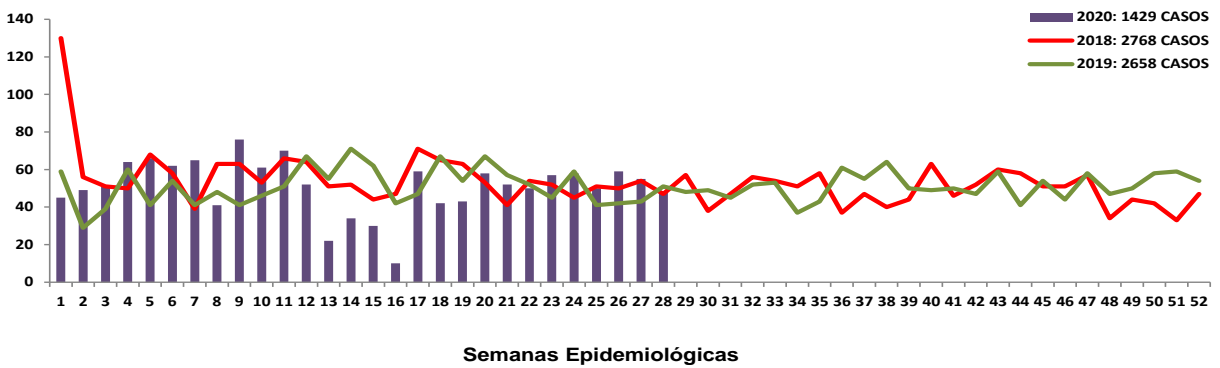

Fuente: sivigila 2020 sem 28

2 Comportamientos inusuales

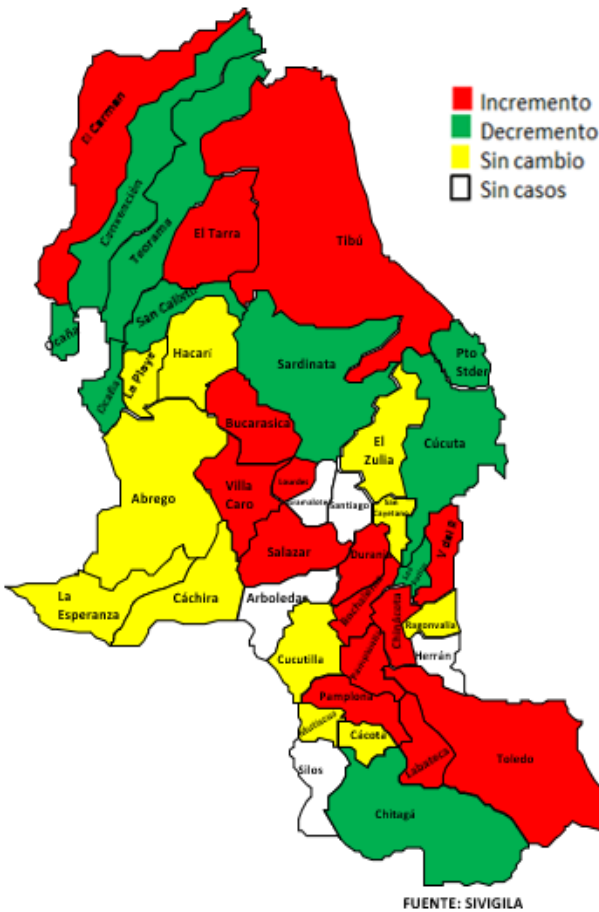

Fuente: sivigila 2020 sem 28

3 Tipo de Violencia

Tipo de violer	Casos a sem.28	Porcentaje
Sexual	273	19.1
Física	641	44.9
Psicológica	32	2.2
Negligencia y	483	33.8
Total general	1429	100.0

4 Escenario de ocurrencia del evento periodo VII de 2020

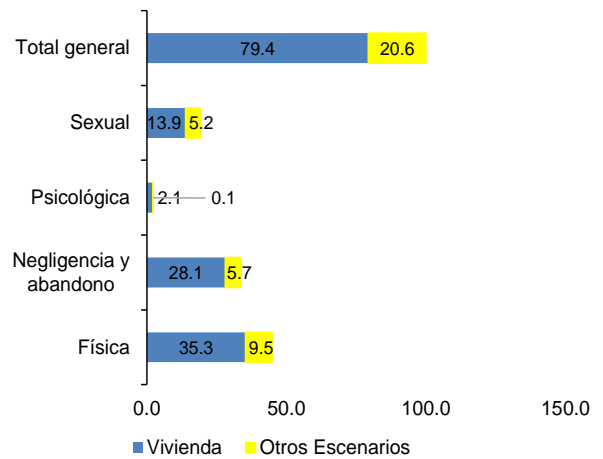

5 Comportamiento de otras variables periodo epidemiológico VII del 2020

Tipo de Violencia	F	M	Agresor Familiar	Agresor No Familiar	Total general
Sexual	238	35	141	132	273
Física	513	128	541	100	641
Psicológica	26	6	31	1	32
Negligencia y abandono	214	269	477	6	483
Total general	991	438	1190	239	1429

6 Rango de edad

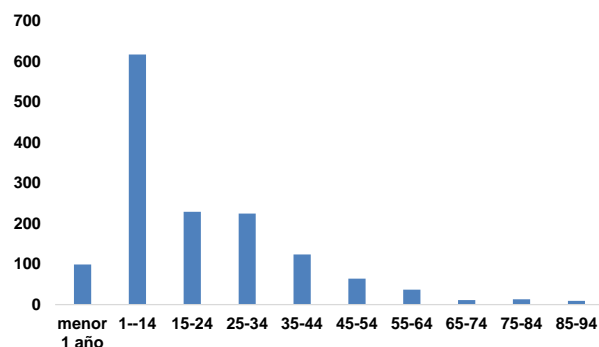

7 Incidencia de violencia de género e intrafamiliar según tipo de violencia y entidad territorial de ocurrencia. Tasa por 100.000 hab

Municipio	DANE	Violencia Sexual	Violencia Física	Violencia Psicológica	Negligencia y abandono	Total general	Incidencia *100000 Habitantes
EL CARMEN	13648	2	14	1	12	29	212.5
PAMPLONITA	5628	3	3	0	4	10	177.7
OCAÑA	124603	18	60	2	134	214	171.7
CACHIRA	11096	1	0	0	16	17	153.2
EL TARRA	21145	6	7	0	19	32	151.3
DURANIA	4693	0	4	0	3	7	149.2
LABATECA	6443	0	2	0	7	9	139.7
TOLEDO	15937	2	10	0	10	22	138.0
BOCHALEMA	8529	3	7	0	0	10	117.2
LA PLAYA	7821	1	2	0	6	9	115.1
TIBU	56510	19	25	0	18	62	109.7
LA ESPERANZA	11941	2	2	0	9	13	108.9
VILLA DEL ROSARIO	107288	22	66	5	23	116	108.1
EL ZULIA	28240	7	14	0	9	30	106.2
PAMPLONA	52240	10	33	3	9	55	105.3
CONVENCION	19131	0	3	0	17	20	104.5
VILLA CARO	5172	0	5	0	0	5	96.7
LOS PATIOS	93754	13	56	3	14	86	91.7
PUERTO SANTANDER	8938	5	2	0	1	8	89.5
ABREGO	33003	3	6	0	20	29	87.9
HACARI	10342	1	2	0	6	9	87.0
CHINACOTA	18176	5	7	1	2	15	82.5
BUCARASICA	6472	1	4	0	0	5	77.3
TEORAMA	17040	1	2	0	10	13	76.3
CUCUTA	749197	136	283	17	123	559	74.6
SARDINATA	26100	7	7	0	4	18	69.0
CUCUTILLA	8307	0	3	0	2	5	60.2
SALAZAR	10501	1	4	0	1	6	57.1
LOURDES	4091	1	1	0	0	2	48.9
RAGONVALIA	6149	2	0	0	1	3	48.8
MUTISCUA	4373	0	2	0	0	2	45.7
SAN CAYETANO	7442	1	2	0	0	3	40.3
CACOTA	2855	0	1	0	0	1	35.0
SAN CALIXTO	12127	0	1	0	3	4	33.0
CHITAGA	12042	0	1	0	0	1	8.3
ARBOLEDAS	9860	0	0	0	0	0	0.0
GRAMALOTE	7524	0	0	0	0	0	0.0
HERRAN	7087	0	0	0	0	0	0.0
SANTAGO	3537	0	0	0	0	0	0.0
SILOS	6380	0	0	0	0	0	0.0
Total general	1.565.362	273	641	32	483	1429	91.3

Fuente: Sivigila sem. 28 - DANE 2018



8

Notificaciones casos procedentes de Venezuela de sem 1-28

Tipo de violencia	F	M	Rango de edad					Total general
			menor 1año	1--14	15-24	25-34	35-44	
Sexual	15	2	0	15	1	1	0	17
Física	3	3	0	1	1	3	1	6
Negligencia y Abandono	16	18	7	27	0	0	0	34
Total general	34	23	7	43	2	4	1	57

9

Notificaciones de Venezolanos de sem 1-28, casos procedentes de Colombia.

Tipo de Violencia	F	M	Rango de edad						Total general
			menor 1año	1-14	15-24	25-34	35-44	44-55	
Sexual	54	7	0	38	14	7	2	0	61
Física	70	9	1	10	20	36	9	3	79
Psicológica	3	1	0	4	0	0	0	0	4
Negligencia y Abandono	19	36	6	48	1	0	0	0	55
Total general	146	53	7	100	35	43	11	3	199

Ficha técnica

Análisis de comportamientos inusuales: La información es notificada semanalmente por las UPGD al Instituto departamental de Salud (IDS) a través del Sistema de vigilancia en salud pública (Sivigila). El número de casos puede variar después de que se realicen ajustes en las UPGD.

La georeferenciación de los casos se realizó con la razón de la diferencia de incremento y decrementos de los casos notificados a la semana 28 del año 2017, 2018, 2019 (promedio de valor esperado) y los notificados a la semana 28 de 2020 (valor observado) y el poisson que nos muestra los valores significativos (< 0,05). El análisis de la información se realiza desde la semana 1 a la 28 de 2020.