

**1. INFECCIONES ASOCIADAS A DISPOSITIVOS:**

**Casos Notificados por tipo de UCI, Norte de Santander**

Tipo de Uci	Casos notificados	%
Uci Adulto	91	78,4
Uci- Pediatrico	14	12,1
Uci- Neonatal	11	9,5
<b>Total</b>	<b>116</b>	<b>100</b>

Fuente Sivigila 2020

**Casos Notificados por tipo de IAD, Norte de Santander**

Tipo de IAD	Casos notificados	%
Infecion del torrente sanguineo asociada a cateter (ITS-AC)	57	49,1
Neumonia asociada a ventilacion mecanico (NAV)	34	29,3
Infecion del tracto urinario asociada a cateter (ISTU-AC)	25	21,6
<b>Total</b>	<b>116</b>	<b>100</b>

Fuente Sivigila 2020

**Comportamiento social y demográfico de casos por tipo de IAD**

Variable	Categoría	NAV	%	ISTU-AC	%	ITS-AC	%	Total IAD	%
Sexo	Masculino	23	19,83	13	11,21	32	27,59	68	58,62
	Femenino	11	9,48	12	10,34	25	21,55	48	41,38
Regimen de afiliacion	Contributivo	18	15,52	8	6,90	28	24,14	54	46,55
	Subsidiado	12	10,34	16	13,79	21	18,10	49	42,24
	Excepción	4	3,45	1	0,86	3	2,59	8	6,90
	No afiliado	0	0,00	0	0,00	4	3,45	4	3,45
	Indeterminado	0	0,00	0	0,00	0	0,00	0	0,00
	Especial	0	0,00	0	0,00	1	0,86	1	0,86
Comorbilidades	Cancer	0	0,00	2	1,72	3	2,59	5	4,31
	Diabetes	6	5,17	3	2,59	5	4,31	14	12,07
	Infecion previa	3	2,59	7	6,03	14	12,07	24	20,69
	Enfermedad Renal	2	1,72	4	3,45	11	9,48	17	14,66
	Inmunosupresion	8	6,90	8	6,90	20	17,24	36	31,03
	EPOC	0	0,00	1	0,86	3	2,59	4	3,45
	Desnutricion	0	0,00	1	0,86	7	6,03	8	6,90
	Traumatismo	2	1,72	3	2,59	1	0,86	6	5,17
	Obesidad	3	2,59	0	0,00	5	4,31	8	6,90
	Paralisis	1	0,86	1	0,86	0	0,00	2	1,72
	VIH	0	0,00	1	0,86	0	0,00	1	0,86
Edad	> 1	0	0,00	1	0,86	16	13,79	17	14,66
	1 a 5	0	0,00	1	0,86	4	3,45	5	4,31
	6 a 10	0	0,00	0	0,00	3	2,59	3	2,59
	11 a 20	0	0,00	0	0,00	2	1,72	2	1,72
	21 a 30	3	2,59	0	0,00	2	1,72	5	4,31
	31 a 40	6	5,17	2	1,72	1	0,86	9	7,76
	41 a 50	4	3,45	7	6,03	7	6,03	18	15,52
	51 a 60	8	6,90	3	2,59	6	5,17	17	14,66
	61 a 70	5	4,31	6	5,17	6	5,17	17	14,66
	71 a 80	4	3,45	4	3,45	5	4,31	13	11,21
	81 a 90	4	3,45	1	0,86	5	4,31	10	8,62
91 a 100	0	0,00	0	0,00	0	0,00	0	0,00	
Condicion final	Vivo	28	24,14	24	20,69	55	47,41	107	92,24
	Muerto	6	5,17	1	0,86	2	1,72	9	7,76

Fuente Sivigila 2020





**Casos Notificados por tipo de Microorganismo en servicios de UCI**

Microorganismo	Casos	%
Klebsiella pneumoniae	25	24,75
Candida albicans	5	4,95
Candida auris	7	6,93
Escherichia coli	6	5,94
Staphylococcus epidermidis	4	3,96
Pseudomonas aeruginosa	14	13,86
Stenotrophomonas maltophilia	8	7,92
Enterococcus faecalis	4	3,96
Serratia marcescens	4	3,96
Candida tropicalis	1	0,99
Acinetobacter calcoaceticus-baumannii complex	1	0,99
Enterobacter cloacae	2	1,98
Hafnia alvei	2	1,98
Streptococcus intermedius	2	1,98
Enterococcus casseliflavus	1	0,99
Morganella morganii	1	0,99
Candida spp	1	0,99
Staphylococcus aureus	4	3,96
Citrobacter freundii	2	1,98
Staphylococcus hominis	2	1,98
Citrobacter koseri	1	0,99
Candida glabrata	2	1,98
Enterococcus faecium	2	1,98
Total	101	100

Fuente Sivigila 2020

**Factores de riesgo según el tipo de dispositivo insertado**

Tipo de dispositivo insertado	Numero de dispositivo	%
Cateter central	76	54,68
Cateter urinario	43	30,94
Ventilador Mecanico	47	33,81
Total	166	119

Fuente Sivigila 2020

**2.**

**ICONSUMO DE ANTIBIÓTICOS EN EL ÁMBITO HOSPITALARIO (CAB):**

**Dosis Diária Definida Hospitalización Adultos, Norte de Santander**

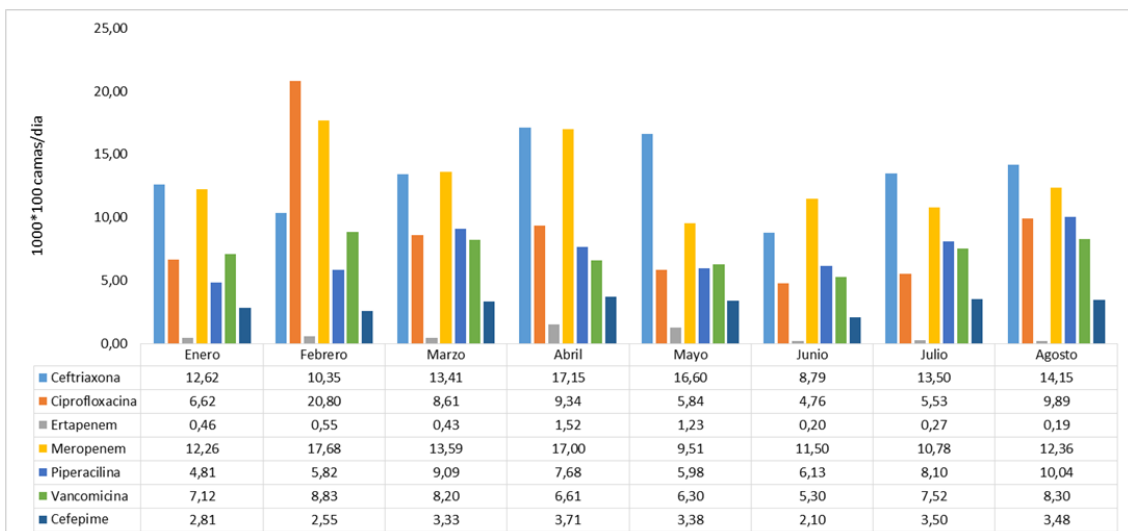

Fuente Sivigila 2020





**Dosis Diaria Definida Uci Adultos**

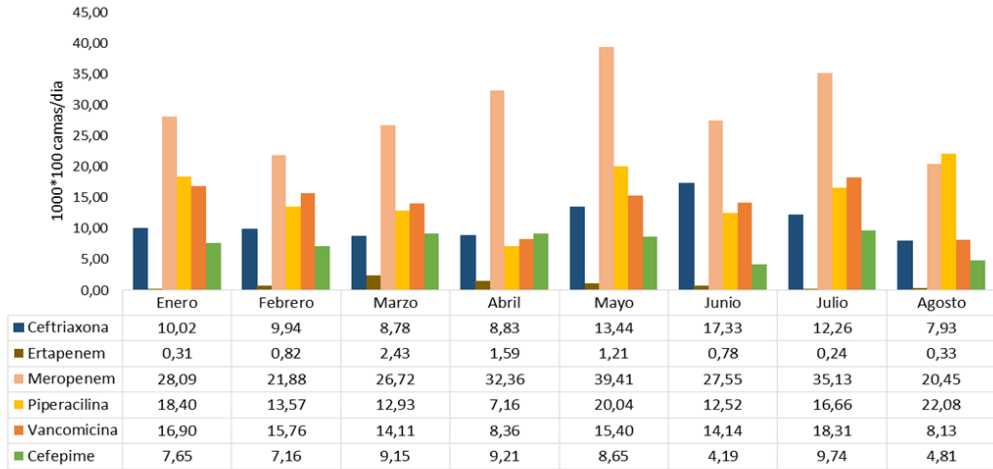

Fuente Sivigila 2020

**3. INFECCIÓN DE SITIO OPERATORIO (ISO)**

**Comportamiento de la notificación de ISO por procedimiento, Norte de Santander**

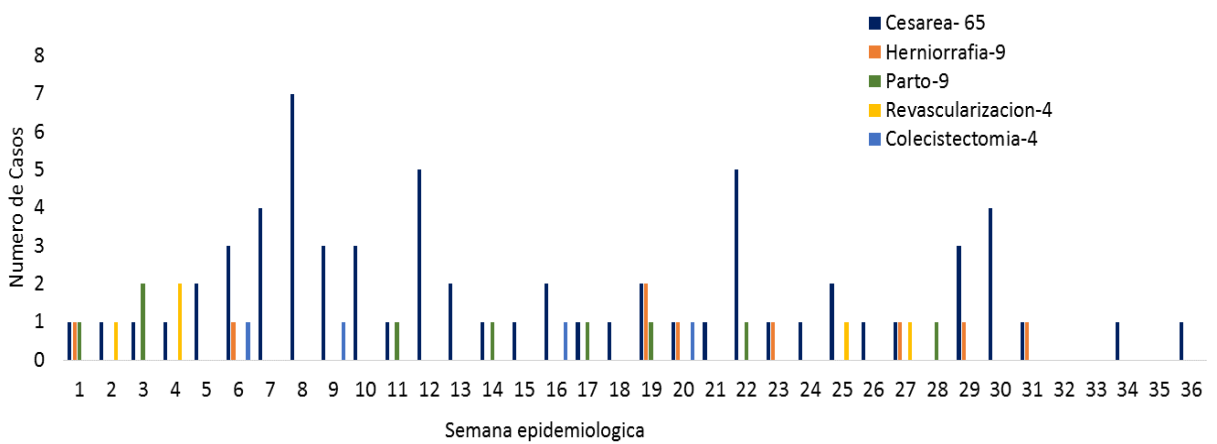

Fuente Sivigila 2020

