

1. INFECCIONES ASOCIADAS A DISPOSITIVOS:

Casos Notificados por tipo de UCI, Norte de Santander

| Tipo de Uci | Casos notificados | % |
|-----------------|-------------------|------|
| Uci Adulto | 109 | 79,6 |
| Uci- Pediatrico | 14 | 10,2 |
| Uci- Neonatal | 14 | 10,2 |
| Total | 137 | 100 |

Fuente Sivigila 2020

Casos Notificados por tipo de IAD, Norte de Santander

| Tipo de IAD | Casos notificados | % |
|--|-------------------|------|
| Infeccion del torrente sanguineo asociada a cateter (ITS-AC) | 65 | 47,4 |
| Neumonia asociada a ventilacion mecanico (NAV) | 45 | 32,8 |
| Infeccion del tracto urinario asociada a cateter (ISTU-AC) | 27 | 19,7 |
| Total | 137 | 100 |

Fuente Sivigila 2020

Comportamiento social y demográfico de casos por tipo de IAD

| Variable | Categoría | NAV | % | ISTU-AC | % | ITS-AC | % | Total IAD | % |
|-----------------------|------------------|-----|-------|---------|-------|--------|-------|-----------|-------|
| Sexo | Masculino | 27 | 19,71 | 15 | 10,95 | 36 | 26,28 | 78 | 56,93 |
| | Femenino | 18 | 13,14 | 12 | 8,76 | 29 | 21,17 | 59 | 43,07 |
| Regimen de afiliacion | Contributivo | 24 | 17,52 | 9 | 6,57 | 31 | 22,63 | 64 | 46,72 |
| | Subsidiado | 13 | 9,49 | 16 | 11,68 | 26 | 18,98 | 55 | 40,15 |
| | Excepción | 7 | 5,11 | 2 | 1,46 | 3 | 2,19 | 12 | 8,76 |
| | No afiliado | 1 | 0,73 | 0 | 0,00 | 4 | 2,92 | 5 | 3,65 |
| | Indeterminado | 0 | 0,00 | 0 | 0,00 | 0 | 0,00 | 0 | 0,00 |
| | Especial | 0 | 0,00 | 0 | 0,00 | 1 | 0,73 | 1 | 0,73 |
| Comorbilidades | Cancer | 1 | 0,73 | 2 | 1,46 | 3 | 2,19 | 6 | 4,38 |
| | Diabetes | 8 | 5,84 | 3 | 2,19 | 5 | 3,65 | 16 | 11,68 |
| | Infeccion previa | 8 | 5,84 | 8 | 5,84 | 15 | 10,95 | 31 | 22,63 |
| | Enfermedad Renal | 2 | 1,46 | 4 | 2,92 | 11 | 8,03 | 17 | 12,41 |
| | Inmunosupresion | 8 | 5,84 | 9 | 6,57 | 23 | 16,79 | 40 | 29,20 |
| | EPOC | 0 | 0,00 | 1 | 0,73 | 3 | 2,19 | 4 | 2,92 |
| | Desnutricion | 0 | 0,00 | 1 | 0,73 | 9 | 6,57 | 10 | 7,30 |
| | Traumatismo | 2 | 1,46 | 3 | 2,19 | 1 | 0,73 | 6 | 4,38 |
| | Obesidad | 4 | 2,92 | 0 | 0,00 | 6 | 4,38 | 10 | 7,30 |
| | Paralisis | 1 | 0,73 | 1 | 0,73 | 0 | 0,00 | 2 | 1,46 |
| | VIH | 0 | 0,00 | 2 | 1,46 | 0 | 0,00 | 2 | 1,46 |
| | Edad | > 1 | 0 | 0,00 | 1 | 0,73 | 19 | 13,87 | 20 |
| 1 a 5 | | 0 | 0,00 | 1 | 0,73 | 4 | 2,92 | 5 | 3,65 |
| 6 a 10 | | 0 | 0,00 | 0 | 0,00 | 3 | 2,19 | 3 | 2,19 |
| 11 a 20 | | 0 | 0,00 | 0 | 0,00 | 2 | 1,46 | 2 | 1,46 |
| 21 a 30 | | 3 | 2,19 | 0 | 0,00 | 3 | 2,19 | 6 | 4,38 |
| 31 a 40 | | 7 | 5,11 | 2 | 1,46 | 0 | 0,00 | 9 | 6,57 |
| 41 a 50 | | 4 | 2,92 | 7 | 5,11 | 9 | 6,57 | 20 | 14,60 |
| 51 a 60 | | 10 | 7,30 | 3 | 2,19 | 6 | 4,38 | 19 | 13,87 |
| 61 a 70 | | 12 | 8,76 | 7 | 5,11 | 6 | 4,38 | 25 | 18,25 |
| 71 a 80 | | 5 | 3,65 | 5 | 3,65 | 7 | 5,11 | 17 | 12,41 |
| Condicion final | Vivo | 39 | 28,47 | 26 | 18,98 | 62 | 45,26 | 127 | 92,70 |
| | Muerto | 6 | 4,38 | 1 | 0,73 | 3 | 2,19 | 10 | 7,30 |

Fuente Sivigila 2020





Casos Notificados por tipo de Microorganismo en servicios de UCI

| Microorganismo | Casos | % |
|---|------------|------------|
| Klebsiella pneumoniae | 28 | 23,53 |
| Candida albicans | 7 | 5,88 |
| Candida auris | 9 | 7,56 |
| Escherichia coli | 7 | 5,88 |
| Staphylococcus epidermidis | 4 | 3,36 |
| Pseudomonas aeruginosa | 16 | 13,45 |
| Stenotrophomonas maltophilia | 9 | 7,56 |
| Enterococcus faecalis | 4 | 3,36 |
| Serratia marcescens | 4 | 3,36 |
| Candida tropicalis | 1 | 0,84 |
| Acinetobacter calcoaceticus-baumannii complex | 1 | 0,84 |
| Enterobacter cloacae | 2 | 1,68 |
| Hafnia alvei | 2 | 1,68 |
| Streptococcus intermedius | 3 | 2,52 |
| Enterococcus casseliflavus | 1 | 0,84 |
| Morganella morganii | 1 | 0,84 |
| Staphylococcus haemolyticus | 1 | 0,84 |
| Acinetobacter baumannii | 1 | 0,84 |
| Candida spp | 1 | 0,84 |
| Staphylococcus aureus | 7 | 5,88 |
| Citrobacter freundii | 2 | 1,68 |
| Staphylococcus hominis | 2 | 1,68 |
| Citrobacter koseri | 1 | 0,84 |
| Candida glabrata | 2 | 1,68 |
| Enterococcus faecium | 3 | 2,52 |
| Total | 119 | 100 |

Fuente Sivigila 2020

Factores de riesgo según el tipo de dispositivo insertado

| Tipo de dispositivo | Numero de dispositivo | % |
|---------------------|-----------------------|------------|
| Cateter central | 93 | 45,15 |
| Ventilador | 60 | 29,13 |
| Cateter urinario | 53 | 25,73 |
| Total | 206 | 100 |

Fuente Sivigila 2020

2.

ICONSUMO DE ANTIBIÓTICOS EN EL ÁMBITO HOSPITALARIO (CAB):

Dosis Diária Definida Hospitalización Adultos, Norte de Santander

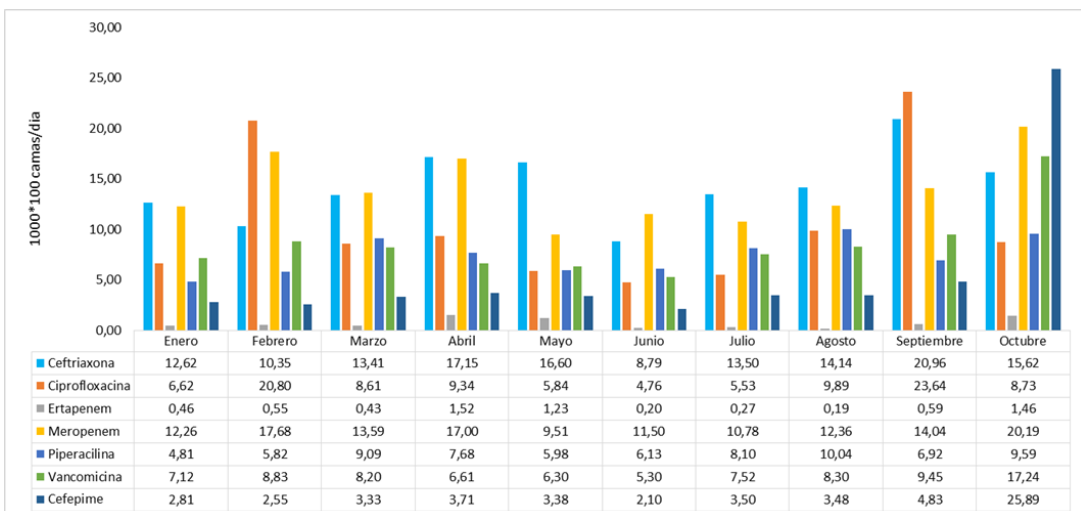

Fuente Sivigila 2020





Dosis Diaria Definida Uci Adultos

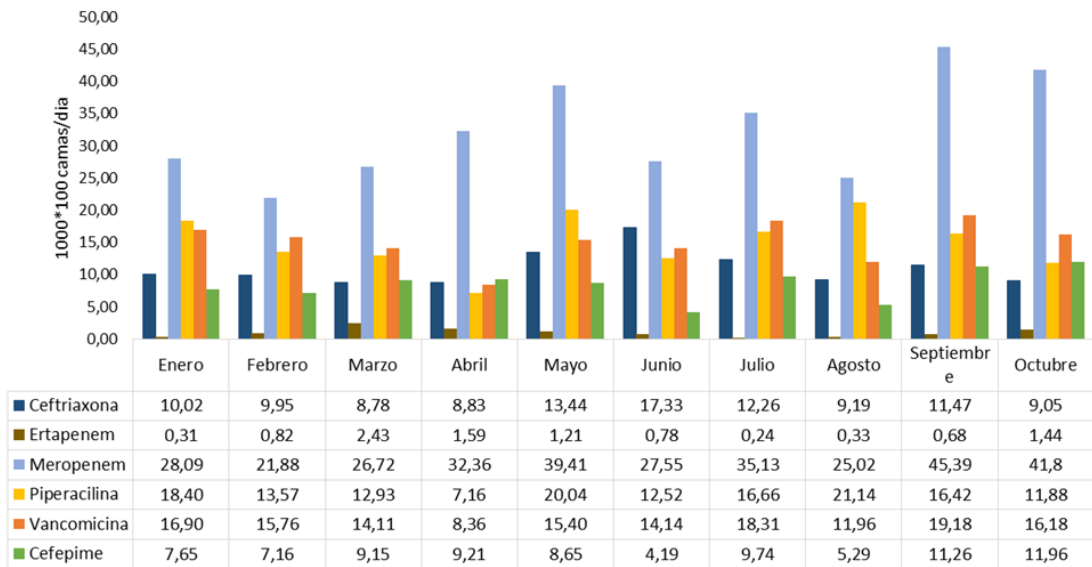

Fuente Sivigila 2020

3.

INFECCIÓN DE SITIO OPERATORIO (ISO)

Comportamiento de la notificación de ISO por procedimiento, Norte de Santander

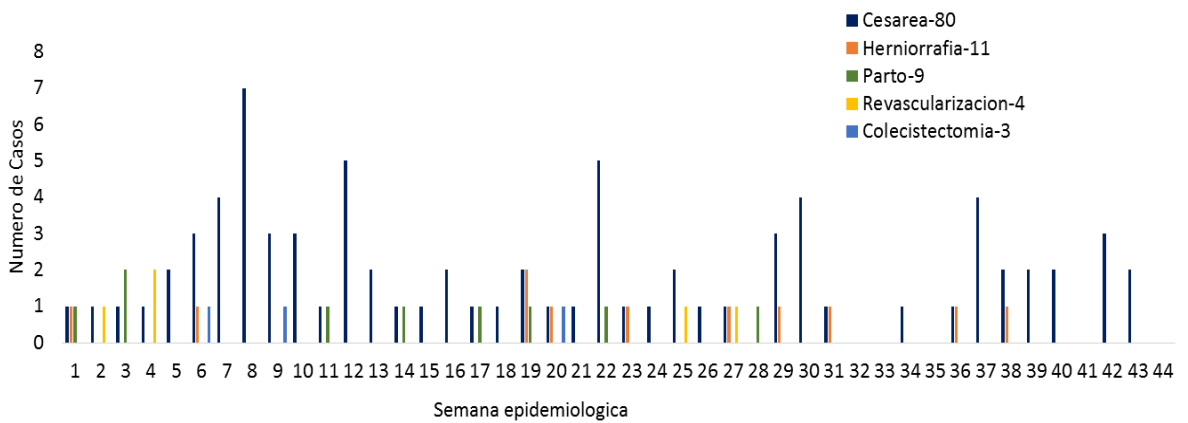

Fuente Sivigila 2020

