

1. INFECCIONES ASOCIADAS A DISPOSITIVOS:

Casos Notificados por tipo de UCI, Norte de Santander

Tipo de Uci	Casos notificados	%
Uci Adulto	134	81,2
Uci- Pediatrico	17	10,3
Uci- Neonatal	14	8,5
Total	165	100

Fuente Sivigila 2020

Casos Notificados por tipo de IAD, Norte de Santander

Tipo de IAD	Casos notificados	%
Infeccion del torrente sanguineo asociada a cateter (ITS-AC)	77	46,7
Neumonia asociada a ventilacion mecanico (NAV)	54	32,7
Infeccion del tracto urinario asociada a cateter (ISTU-AC)	34	20,6
Total	165	100

Fuente Sivigila 2020

Comportamiento social y demográfico de casos por tipo de IAD

Variable	Categoria	NAV	%	ISTU-AC	%	ITS-AC	%	Total IAD	%
Sexo	Masculino	34	20,61	20	12,12	42	25,45	96	58,18
	Femenino	20	12,12	14	8,48	35	21,21	69	41,82
Regimen de afiliacion	Contributivo	28	16,97	11	6,67	33	20,00	72	43,64
	Subsidiado	16	9,70	21	12,73	36	21,82	73	44,24
	Excepción	8	4,85	2	1,21	3	1,82	13	7,88
	No afiliado	2	1,21	0	0,00	4	2,42	6	3,64
	Indeterminado	0	0,00	0	0,00	0	0,00	0	0,00
	Especial	0	0,00	0	0,00	1	0,61	1	0,61
Comorbilidades	Cancer	1	0,61	2	1,21	4	2,42	7	4,24
	Diabetes	10	6,06	3	1,82	5	3,03	18	10,91
	Infeccion previa	12	7,27	9	5,45	15	9,09	36	21,82
	Enfermedad Renal	2	1,21	4	2,42	12	7,27	18	10,91
	Inmunosupresion	11	6,67	9	5,45	23	13,94	43	26,06
	EPOC	1	0,61	1	0,61	3	1,82	5	3,03
	Desnutricion	0	0,00	1	0,61	9	5,45	10	6,06
	Traumatismo	2	1,21	3	1,82	1	0,61	6	3,64
	Obesidad	6	3,64	1	0,61	7	4,24	14	8,48
	Paralisis	1	0,61	1	0,61	0	0,00	2	1,21
	VIH	0	0,00	2	1,21	0	0,00	2	1,21
Edad	> 1	0	0,00	1	0,61	22	13,33	23	13,94
	1 a 5	0	0,00	2	1,21	4	2,42	6	3,64
	6 a 10	0	0,00	0	0,00	3	1,82	3	1,82
	11 a 20	0	0,00	0	0,00	2	1,21	2	1,21
	21 a 30	3	1,82	0	0,00	3	1,82	6	3,64
	31 a 40	7	4,24	2	1,21	0	0,00	9	5,45
	41 a 50	5	3,03	8	4,85	11	6,67	24	14,55
	51 a 60	11	6,67	4	2,42	6	3,64	21	12,73
	61 a 70	17	10,30	9	5,45	11	6,67	37	22,42
	71 a 80	7	4,24	7	4,24	9	5,45	23	13,94
	81 a 90	4	2,42	1	0,61	7	4,24	12	7,27
Condicion final	Vivo	39	23,64	26	15,76	62	37,58	127	76,97
	Muerto	10	6,06	2	1,21	4	2,42	16	9,70

Fuente Sivigila 2020





Casos Notificados por tipo de Microorganismo en servicios de UCI

Microorganismo	Casos	%
Klebsiella pneumoniae	31	21,23
Candida albicans	7	4,79
Candida auris	9	6,16
Escherichia coli	11	7,53
Staphylococcus epidermidis	5	3,42
Pseudomonas aeruginosa	23	15,75
Stenotrophomonas maltophilia	9	6,16
Enterococcus faecalis	4	2,74
Serratia marcescens	5	3,42
Candida tropicalis	1	0,68
Acinetobacter calcoaceticus-	1	0,68
Proteus mirabilis	2	1,37
Enterobacter cloacae	2	1,37
Hafnia alvei	2	1,37
Streptococcus intermedius	9	6,16
Enterococcus casseliflavus	1	0,68
Morganella morganii	1	0,68
Staphylococcus haemolyticus	1	0,68
Acinetobacter baumannii	2	1,37
Trichosporon asahii	1	0,68
Candida spp	1	0,68
Staphylococcus aureus	7	4,79
Citrobacter freundii	2	1,37
Staphylococcus hominis	3	2,05
Citrobacter koseri	1	0,68
Candida glabrata	2	1,37
Enterococcus faecium	3	2,05
Total	146	100

Fuente Sivigila 2020

Factores de riesgo según el tipo de dispositivo insertado

Tipo de dispositivo insertado	Numero de dispositivo	%
Cateter central	114	44,71
Ventilador	73	28,63
Cateter urinario	68	26,67
Total	255	100

Fuente Sivigila 2020

2.

ICONSUMO DE ANTIBIÓTICOS EN EL ÁMBITO HOSPITALARIO (CAB):

Dosis Diária Definida Hospitalización Adultos, Norte de Santander

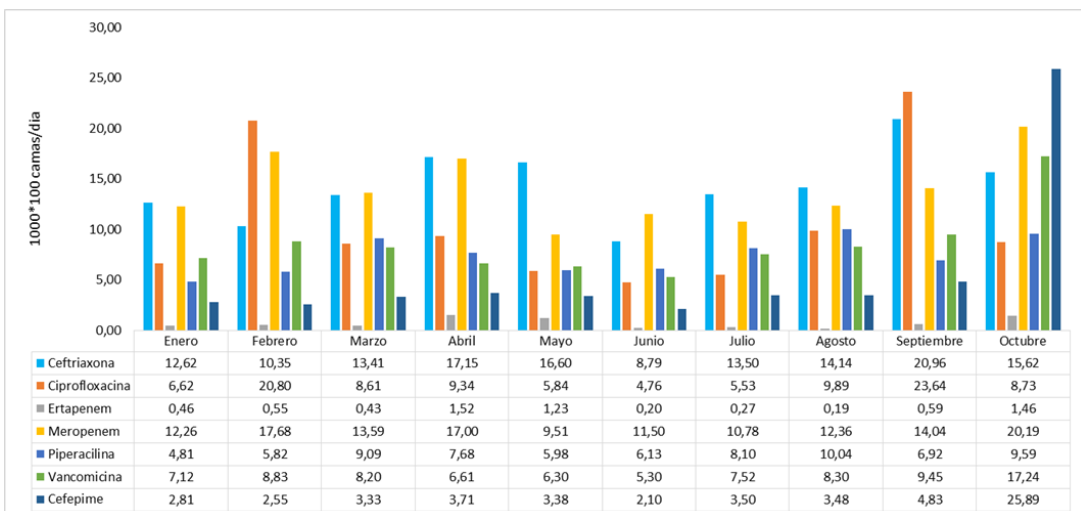

Fuente Sivigila 2020





Dosis Diaria Definida Uci Adultos

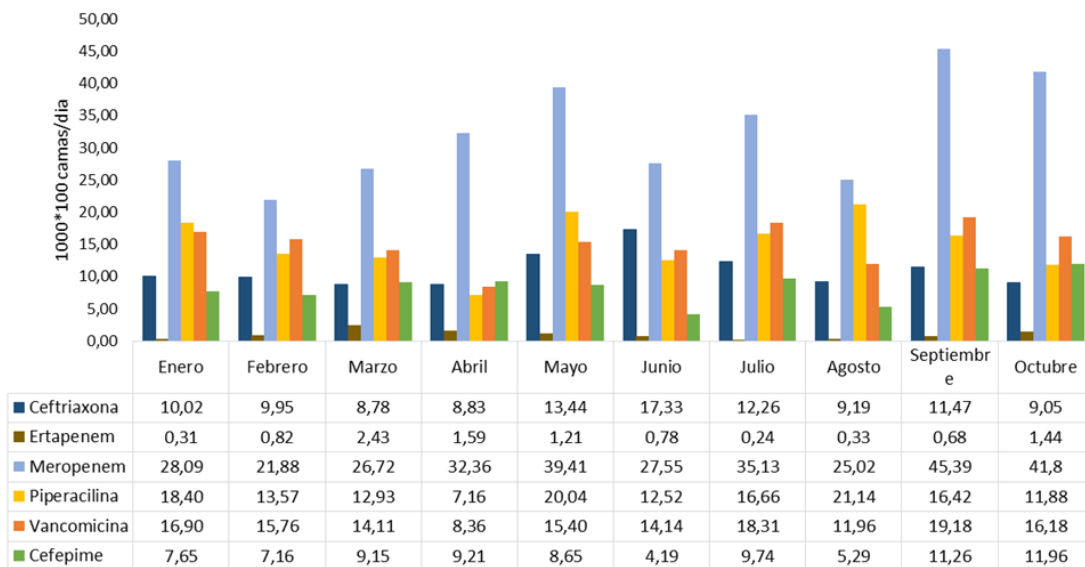

Fuente Sivigila 2020

3.

INFECCIÓN DE SITIO OPERATORIO (ISO)

Comportamiento de la notificación de ISO por procedimiento, Norte de Santander

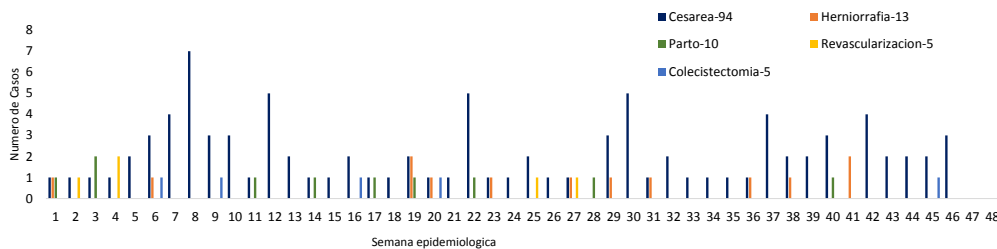

Fuente Sivigila 2020

