

**1. INFECCIONES ASOCIADAS A DISPOSITIVOS:**

**Casos Notificados por tipo de UCI, Norte de Santander**

Tipo de Uci	Casos notificados	%
Uci Adulto	167	81,9
Uci- Pediatrico	22	10,8
Uci- Neonatal	15	7,4
<b>Total</b>	<b>204</b>	<b>100</b>

Fuente Sivigila 2021

**Casos Notificados por tipo de IAD, Norte de Santander**

Tipo de IAD	Casos notificados	%
Infeccion del torrente sanguineo asociada a cateter (ITS-AC)	90	44,1
Neumonia asociada a ventilacion mecanico (NAV)	71	34,8
Infeccion del tracto urinario asociada a cateter (ISTU-AC)	43	21,1
<b>Total</b>	<b>204</b>	<b>100</b>

Fuente Sivigila 2021

**Comportamiento social y demográfico de casos por tipo de IAD**

Variable	Categoria	NAV	%	ISTU-AC	%	ITS-AC	%	Total IAD	%
Sexo	Masculino	34	20,61	20	12,12	42	25,45	96	58,18
	Femenino	20	12,12	14	8,48	35	21,21	69	41,82
Regimen de afiliacion	Contributivo	28	16,97	11	6,67	33	20,00	72	43,64
	Subsidiado	16	9,70	21	12,73	36	21,82	73	44,24
	Excepción	8	4,85	2	1,21	3	1,82	13	7,88
	No afiliado	2	1,21	0	0,00	4	2,42	6	3,64
	Indeterminado	0	0,00	0	0,00	0	0,00	0	0,00
	Especial	0	0,00	0	0,00	1	0,61	1	0,61
Comorbilidades	Cancer	1	0,61	2	1,21	4	2,42	7	4,24
	Diabetes	10	6,06	3	1,82	5	3,03	18	10,91
	Infeccion previa	12	7,27	9	5,45	15	9,09	36	21,82
	Enfermedad Renal	2	1,21	4	2,42	12	7,27	18	10,91
	Inmunosupresion	11	6,67	9	5,45	23	13,94	43	26,06
	EPOC	1	0,61	1	0,61	3	1,82	5	3,03
	Desnutricion	0	0,00	1	0,61	9	5,45	10	6,06
	Traumatismo	2	1,21	3	1,82	1	0,61	6	3,64
	Obesidad	6	3,64	1	0,61	7	4,24	14	8,48
	Paralisis	1	0,61	1	0,61	0	0,00	2	1,21
	VIH	0	0,00	2	1,21	0	0,00	2	1,21
Edad	> 1	0	0,00	1	0,61	22	13,33	23	13,94
	1 a 5	0	0,00	2	1,21	4	2,42	6	3,64
	6 a 10	0	0,00	0	0,00	3	1,82	3	1,82
	11 a 20	0	0,00	0	0,00	2	1,21	2	1,21
	21 a 30	3	1,82	0	0,00	3	1,82	6	3,64
	31 a 40	7	4,24	2	1,21	0	0,00	9	5,45
	41 a 50	5	3,03	8	4,85	11	6,67	24	14,55
	51 a 60	11	6,67	4	2,42	6	3,64	21	12,73
	61 a 70	17	10,30	9	5,45	11	6,67	37	22,42
	71 a 80	7	4,24	7	4,24	9	5,45	23	13,94
	81 a 90	4	2,42	1	0,61	7	4,24	12	7,27
Condicion final	Vivo	39	23,64	26	15,76	62	37,58	127	76,97
	Muerto	10	6,06	2	1,21	4	2,42	16	9,70

Fuente Sivigila 2021





**Casos Notificados por tipo de Microorganismo en servicios de UCI**

Microorganismo	Casos	%
Klebsiella pneumoniae	36	20,34
Candida albicans	7	3,95
Candida auris	9	5,08
Escherichia coli	13	7,34
Staphylococcus epidermidis	6	3,39
Pseudomonas aeruginosa	31	17,61
Stenotrophomonas maltophilia	12	6,78
Enterococcus faecalis	6	3,39
Serratia marcescens	5	2,82
Candida tropicalis	1	0,56
Acinetobacter calcoaceticus-	1	0,56
Proteus mirabilis	2	1,13
Enterobacter cloacae	2	1,13
Hafnia alvei	2	1,13
Streptococcus intermedius	9	5,08
Enterococcus casseliflavus	1	0,56
Morganella morganii	2	1,13
Staphylococcus haemolyticus	1	0,56
Acinetobacter baumannii	2	1,13
Trichosporon asahii	1	0,56
Candida spp	1	0,56
Staphylococcus aureus	10	5,65
Citrobacter freundii	2	1,13
Staphylococcus hominis	3	1,69
Citrobacter koseri	1	0,56
Candida glabrata	3	1,69
Candida dubliniensis	1	0,56
Candida parapsilosis	1	0,56
Trichosporon asahii	1	0,56
Enterococcus faecium	4	2,26
Total	176	99

Fuente Sivigila 2021

**Factores de riesgo según el tipo de dispositivo insertado**

Tipo de dispositivo insertado	dispositivo insertado	%
Cateter central	131	43,23
Ventilador	92	30,36
Cateter urinario	80	26,40
Total	303	100

Fuente Sivigila 2021

**2.**

**ICONSUMO DE ANTIBIÓTICOS EN EL ÁMBITO HOSPITALARIO (CAB):**

**Dosis Diária Definida Hospitalización Adultos, Norte de Santander**

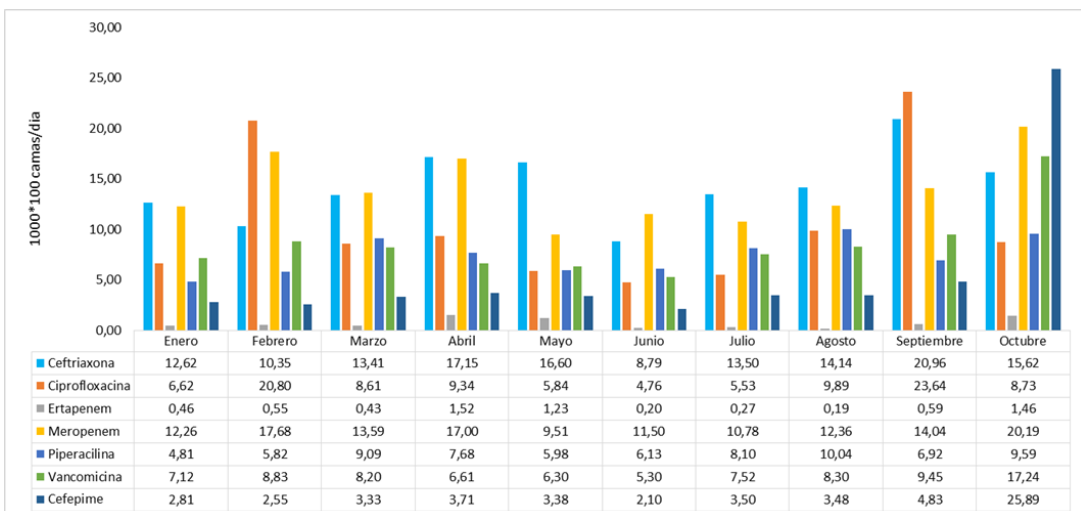

Fuente Sivigila 2021





**Dosis Diaria Definida Uci Adultos**

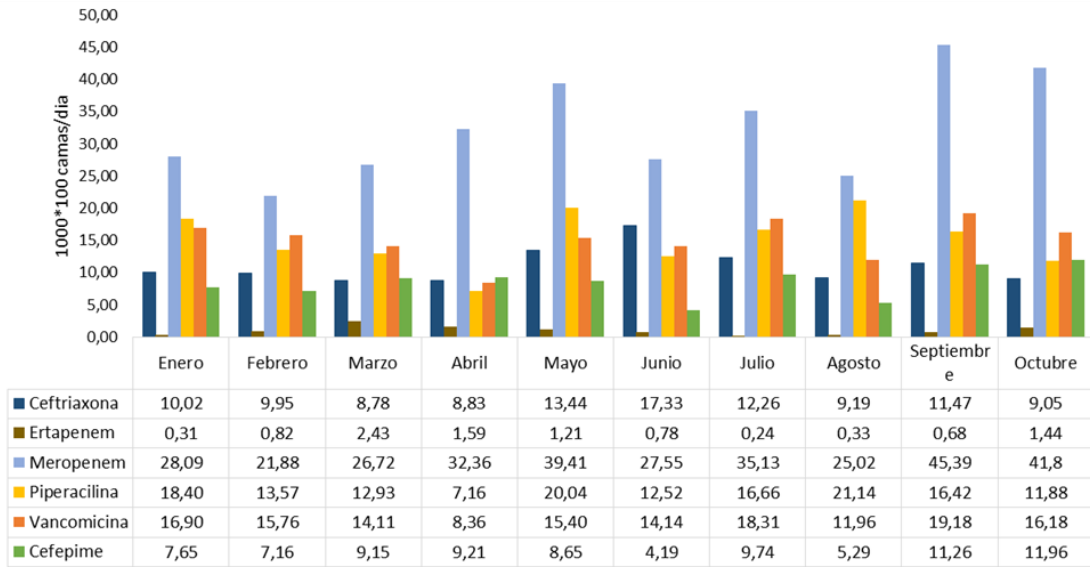

Fuente Sivigila 2021

**3.**

**INFECCIÓN DE SITIO OPERATORIO (ISO)**

**Comportamiento de la notificación de ISO por procedimiento, Norte de Santander**

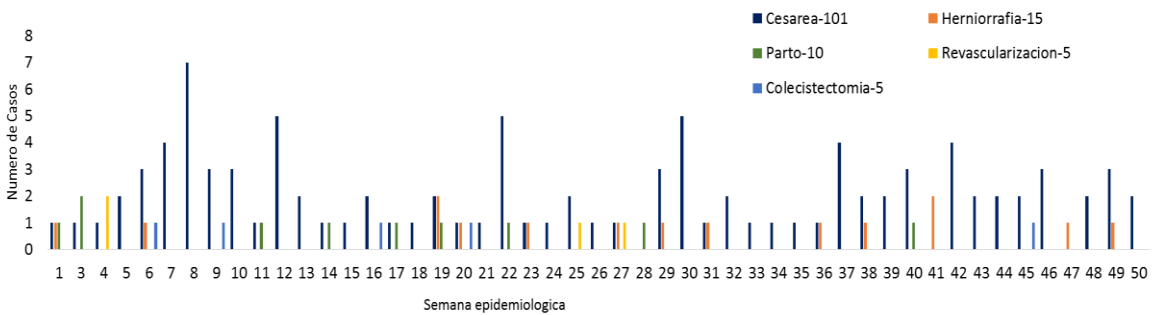

Fuente Sivigila 2021

