

1. INFECCIONES ASOCIADAS A DISPOSITIVOS:

Casos Notificados por tipo de UCI, Norte de Santander

Tipo de Uci	Casos notificados	%
Uci Adulto	48	61,5
Uci- Pediatrico	10	12,8
Uci- Neonatal	8	10,3
Total	66	85

Fuente Sivigila 2020

Casos Notificados por tipo de IAD, Norte de Santander

Tipo de IAD	Casos notificados	%
Infeccion del torrente sanguineo asociada a cateter (ITS-AC)	36	54,5
Infeccion del tracto urinario asociada a cateter (ISTU-AC)	16	24,2
Neumonía asociada a ventilación mecánico (NAV)	14	21,2
Total	66	100

Fuente Sivigila 2020

Comportamiento social y demográfico de casos por tipo de IAD

Variable	Categoría	NAV	%	ISTU-AC	%	ITS-AC	%	Total IAD	%
Sexo	Masculino	9	13,64	8	12,12	18	27,27	35	53,03
	Femenino	5	7,58	8	12,12	18	27,27	31	46,97
Regimen de afiliacion	Contributivo	5	7,58	3	4,55	18	27,27	26	39,39
	Subsidiado	6	9,09	12	18,18	11	16,67	29	43,94
	Excepción	3	4,55	1	1,52	2	3,03	6	9,09
	No afiliado	0	0,00	0	0,00	4	6,06	4	6,06
	Indeterminado	0	0,00	0	0,00	0	0,00	0	0,00
	Especial	0	0,00	0	0,00	1	1,52	1	1,52
Comorbilidades	Cancer	0	0,00	2	3,03	2	3,03	4	6,06
	Diabetes	3	4,55	3	4,55	4	6,06	10	15,15
	Infeccion previa	2	3,03	7	10,61	13	19,70	22	33,33
	Enfermedad Renal	1	1,52	4	6,06	9	13,64	14	21,21
	Inmunosupresion	6	9,09	8	12,12	13	19,70	27	40,91
	EPOC	0	0,00	1	1,52	3	4,55	4	6,06
	Desnutricion	0	0,00	1	1,52	5	7,58	6	9,09
	Traumatismo	0	0,00	3	4,55	1	1,52	4	6,06
	Obesidad	1	1,52	0	0,00	1	1,52	2	3,03
	Paralisis	0	0,00	1	1,52	0	0,00	1	1,52
	VIH	0	0,00	1	1,52	0	0,00	1	1,52
Edad	> 1	0	0,00	1	1,52	12	18,18	13	19,70
	1 a 5	0	0,00	1	1,52	1	1,52	2	3,03
	6 a 10	0	0,00	0	0,00	3	4,55	3	4,55
	11 a 20	0	0,00	0	0,00	1	1,52	1	1,52
	21 a 30	1	1,52	0	0,00	1	1,52	2	3,03
	31 a 40	1	1,52	1	1,52	0	0,00	2	3,03
	41 a 50	2	3,03	4	6,06	2	3,03	8	12,12
	51 a 60	4	6,06	3	4,55	4	6,06	11	16,67
	61 a 70	2	3,03	3	4,55	3	4,55	8	12,12
	71 a 80	1	1,52	2	3,03	4	6,06	7	10,61
81 a 90	2	3,03	1	1,52	4	6,06	7	10,61	
	91 a 100	0	0,00	0	0,00	0	0,00	0	0,00
Condicion final	Vivo	13	19,70	15	22,73	35	53,03	63	95,45
	Muerto	1	1,52	1	1,52	1	1,52	3	4,55

Fuente Sivigila 2020





**Casos Notificados por tipo de Microorganismo en servicios de UCI**

Microorganismo	Casos	%
Klebsiella pneumoniae	18	29,51
Candida albicans	4	6,56
Candida auris	5	8,20
Escherichia coli	5	8,20
Staphylococcus epidermidis	4	6,56
Pseudomonas aeruginosa	6	9,84
Stenotrophomonas maltophilia	5	8,20
Enterococcus faecalis	2	3,28
Serratia marcescens	3	4,92
Candida tropicalis	1	1,64
Candida spp	1	1,64
Staphylococcus aureus	2	3,28
Citrobacter freundii	1	1,64
Candida glabrata	2	3,28
Enterococcus faecium	2	3,28
<b>Total</b>	<b>61</b>	<b>100</b>

Fuente Sivigila 2020

**Factores de riesgo según el tipo de dispositivo insertado**

Tipo de dispositivo insertado	Numero de dispositivo	%
Cateter central	45	48,39
Cateter urinario	23	24,73
Ventilador Mecanico	25	26,88
<b>Total</b>	<b>93</b>	<b>100</b>

Fuente Sivigila 2020

**2.**

**ICONSUMO DE ANTIBIÓTICOS EN EL ÁMBITO HOSPITALARIO (CAB):**

**Dosis Diária Definida Hospitalizacion Adultos, Norte de Santander**

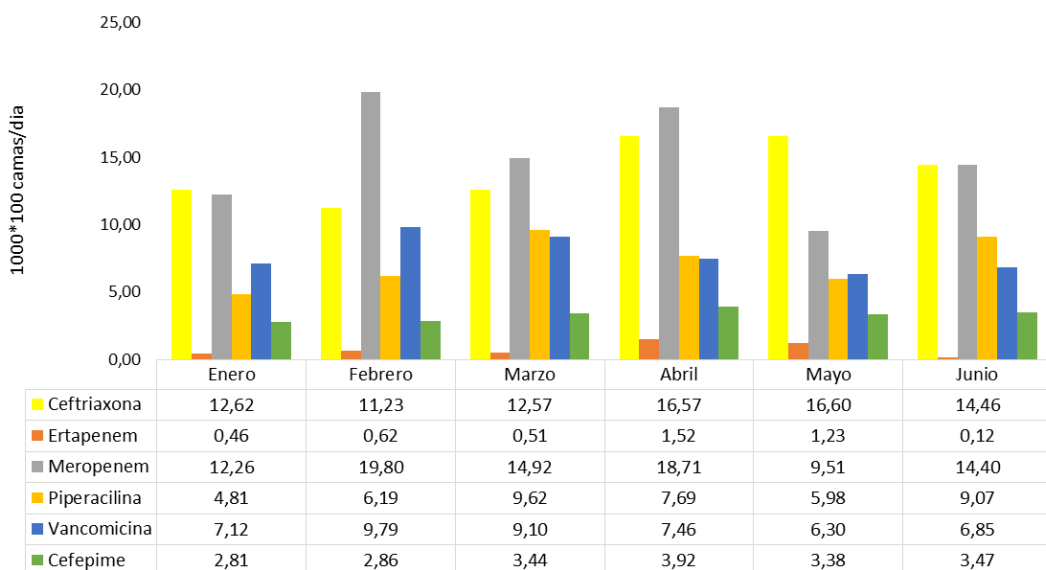

Fuente Sivigila 2020





**Dosis Diaria Definida Uci Adultos**

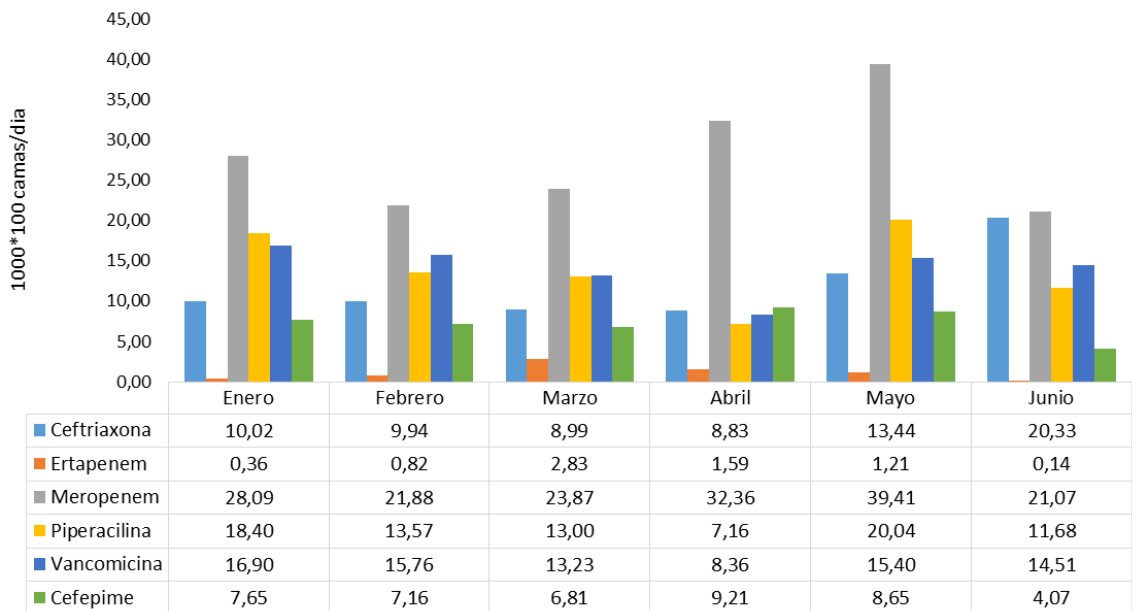

Fuente Sivigila 2020

**3. INFECCIÓN DE SITIO OPERATORIO (ISO)**

**Comportamiento de la notificación de ISO por procedimiento, Norte de Santander**

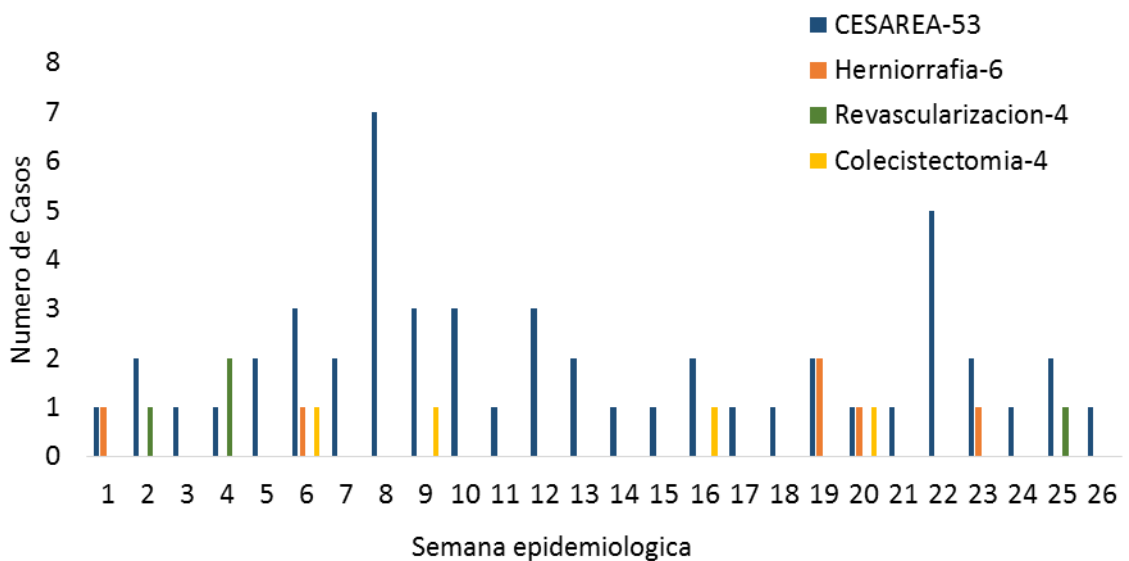

Fuente Sivigila 2020





**4. ENDOMETRITIS PUERPERAL (EP)**

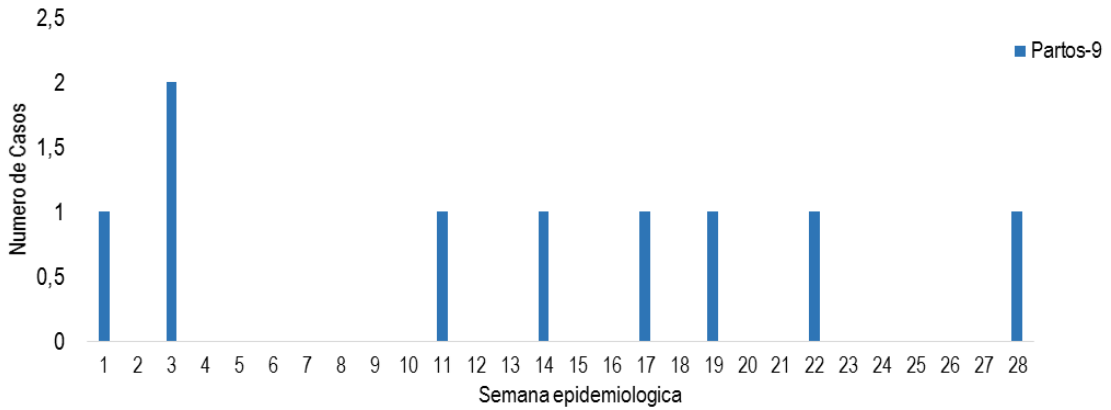

Fuente Sivigila 2020

**Ficha técnica**

La información corresponde a la notificada por las UNM con periodicidad semanal. La base de datos fue sometida a depuración. El número de casos, puede variar después de que se realizan ajustes por parte de las UPGD.

Para la estimación del indicador de tasa de incidencia, se emplearon las proyecciones poblacionales del DANE, período 2005-2020. Se realiza análisis del evento de casos con procedencia venezolana dado el significativo número de casos y el comportamiento inusual (incremento) en municipios de frontera.

