

1.

## Comportamiento del evento – bajo peso al nacer

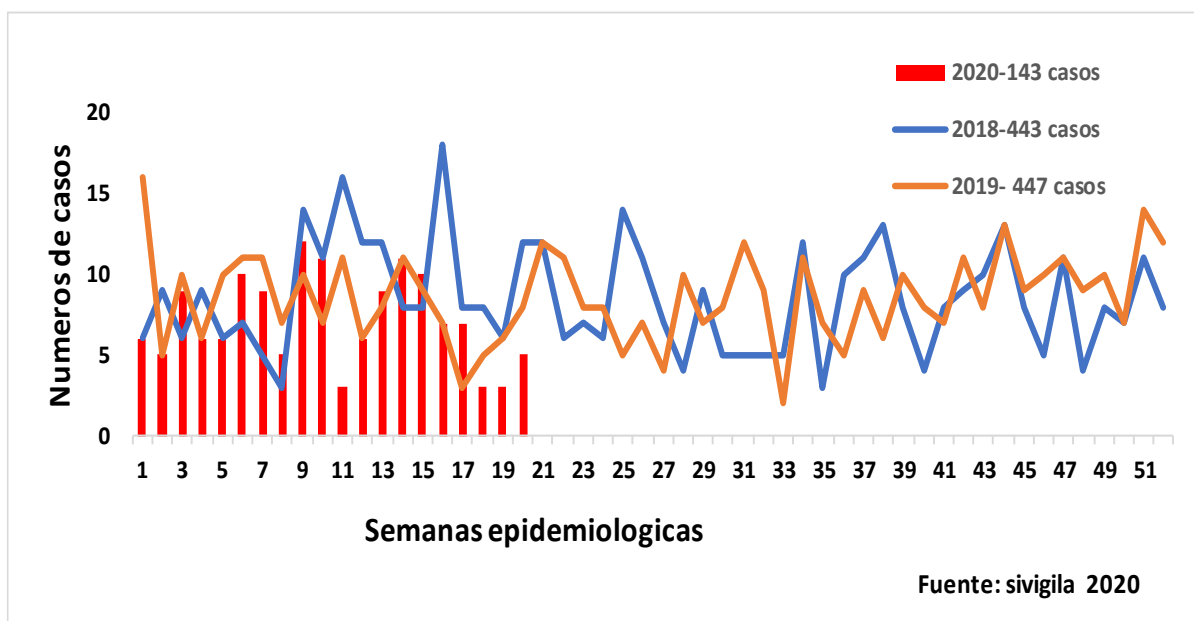

2.

## Características sociodemográficas de la población

variable	categoria	Nº de casos	porcentaje
area	cabecera municipal	113	0,79
	centro poblado	7	0,05
	rural disperso	23	0,16
tipo de aseguramiento	Contributivo	23	0,16
	Indeterminado	2	0,01
	No asegurado	30	0,21
	Subsidiado	88	0,62
pertenencia étnica	Rom. Gitano	1	0,01
	otro	142	0,99
sexo	Femenino	90	0,63
	Masculino	53	0,37
sitio de atencion del parto	Institucion de salud	140	0,98
	Domicilio	2	0,01
	via publica	1	0,01
multiplicidad del embarazo	Parto unico	137	0,96
	Parto gemelar	6	0,04

Fuente Sivigila 2020

3.

### Clasificación de peso al nacer a termino

variable	categoria	Nº de casos	porcentaje
edad del menor	0 a 4	87	0,61
	5 a 9	37	0,26
	10 a 15	9	0,06
	20 a 24	3	0,02
	25 a 29	2	0,01
	30 a 34	1	0,01
	35 a 39	1	0,01
	> 40	3	0,02
talla al nacer	35 a 39	1	0,01
	40 a 44	15	0,10
	45 a 49	104	0,73
	> 50	23	0,16
peso al nacer	1545 a 2000	10	0,07
	2001 a 2499	133	0,93
semanas de gestacion	37	79	0,55
	38	44	0,31
	39	15	0,10
	40	5	0,03

4.

### Comportamiento por municipios de residencia.

municipio de residencia	Nº de casos	porcentaje
CUCUTA	75	0,52
OCAÑA	10	0,07
LOS PATIOS	9	0,06
PAMPLONA	9	0,06
VILLA DEL ROSARIC	6	0,04
TIBU	5	0,03
CACHIRA	3	0,02
EL TARRA	3	0,02
EL ZULIA	3	0,02
LA PLAYA	3	0,02
PUERTO SANTANDI	3	0,02
TOLEDO	3	0,02
CONVENCION	2	0,01
LA ESPERANZA	2	0,01
TEORAMA	2	0,01
ARBOLEDAS	1	0,01
CACOTA	1	0,01
DURANIA	1	0,01
EL CARMEN	1	0,01
SILOS	1	0,01

Fuente de Información:  
SIVIGILA 2020

#### Ficha técnica

Se realizan análisis periódicos de casos bajo peso al nacer, conforme lo establecido en el protocolo y los lineamientos nacionales para la Vigilancia en Salud Pública con información como: descripción de los casos en persona, tiempo y lugar, análisis de tendencia, descripción y análisis de indicadores para la vigilancia. La información es notificada semanalmente por las UPGD al Instituto departamental de Salud (IDS) a través del Sistema de vigilancia en salud pública (Sivigila). El número de casos puede variar después de que se realicen ajustes en las UPGD.

La población utilizada para la construcción de los indicadores es tomada de las proyecciones de población 2005 - 2020 DANE del departamento y todos los casos notificados al Sivigila.