

1. Comportamiento del evento – bajo peso al nacer

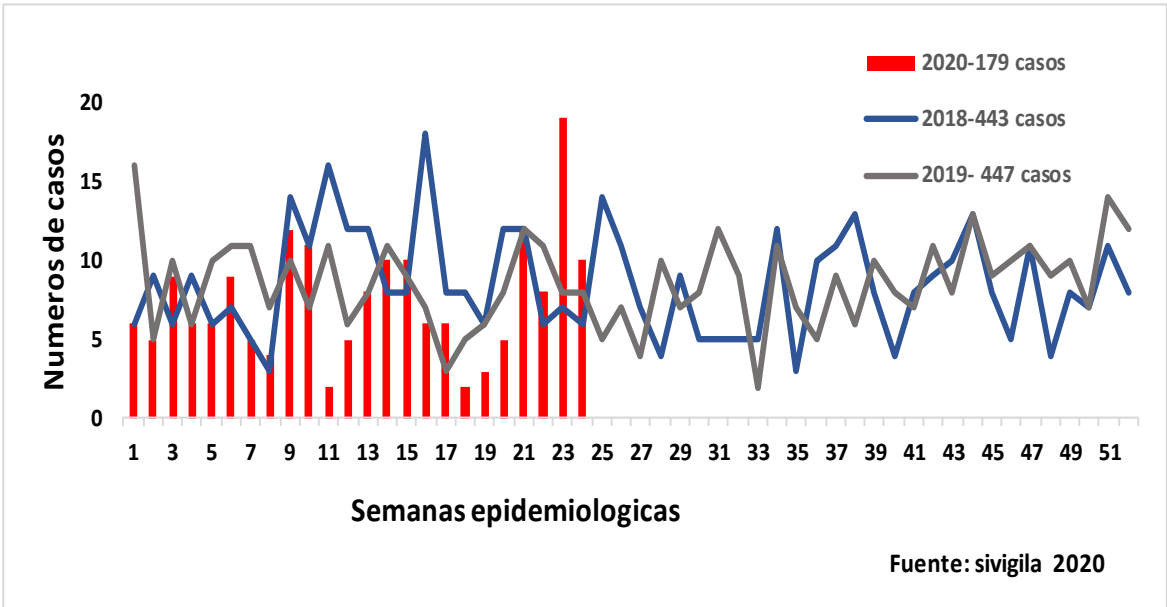

2. Características sociodemográficas de la población

Variable	Categoría	Nº de casos	Porcentaje
Tipo de aseguramiento	Subsidiado	114	63,7
	Contributivo	34	19,0
	No asegurado	29	16,2
	Indeterminado	2	1,1
Pertenenencia etnica	Otro	178	99,4
	Rom. Gitano	1	0,6
Sexo	Femenino	111	62,0
	Masculino	68	38,0
Area	Cabecera municipal	137	76,5
	Rural disperso	30	16,8
	Centro poblado	12	6,7
Sitio de atencion del parto	Institucion de salud	176	98,3
	Domicilio	2	1,1
	via publica	1	0,6
Multiplicidad del embarazo	Parto unico	168	93,9
	Parto gemelar	11	6,1

Fuente Sivigila 2020

**3.**

**Clasificación de peso al nacer a termino**

Variable	Categoría	Nº de casos	Porcentaje
Talla al nacer	35 a 39	1	0,6
	40 a 44	19	10,6
	45 a 49	131	73,2
	>50	28	15,6
Semanas de gestacion	37	94	52,5
	38	56	31,3
	39	21	11,7
	40	8	4,5
Clasificacion de peso al nacer	Bajo peso al nacer(1500-2499)	179	100,0
	nacer (<=1499)	0	0,0
Grupo de edad de la madre	<15 años	9	5,0
	16 a 19 años	39	21,8
	20 a 34 años	115	64,2
	> 35 años	16	8,9

**4.**

**Comportamiento por municipios de residencia.**

Municipio de residencia	Nº de casos	Porcentaje
Cucuta	96	53,6
Villa Del Rosario	11	6,1
Ocaña	10	5,6
Los Patios	9	5,0
Pamplona	9	5,0
Tibu	5	2,8
Arboledas	4	2,2
El Carmen	4	2,2
Cachira	3	1,7
El Tarra	3	1,7
El Zulia	3	1,7
La Playa	3	1,7
Puerto Santander	3	1,7
Toledo	3	1,7
Chitaga	2	1,1
Convencion	2	1,1
La Esperanza	2	1,1
Cacota	1	0,6
Chinacota	1	0,6
Cucutilla	1	0,6
Durania	1	0,6
Herran	1	0,6
Silos	1	0,6
Teorama	1	0,6

Fuente de Información:  
SIVIGILA 2020

**Ficha técnica**

Se realizan análisis periódicos de casos bajo peso al nacer, conforme lo establecido en el protocolo y los lineamientos nacionales para la Vigilancia en Salud Pública con información como: descripción de los casos en persona, tiempo y lugar, análisis de tendencia, descripción y análisis de indicadores para la vigilancia. La información es notificada semanalmente por las UPGD al Instituto departamental de Salud (IDS) a través del Sistema de vigilancia en salud pública (Sivigila). El número de casos puede variar después de que se realicen ajustes en las UPGD.

La población utilizada para la construcción de los indicadores es tomada de las proyecciones de población 2005 - 2020 DANE del departamento y todos los casos notificados al Sivigila.