

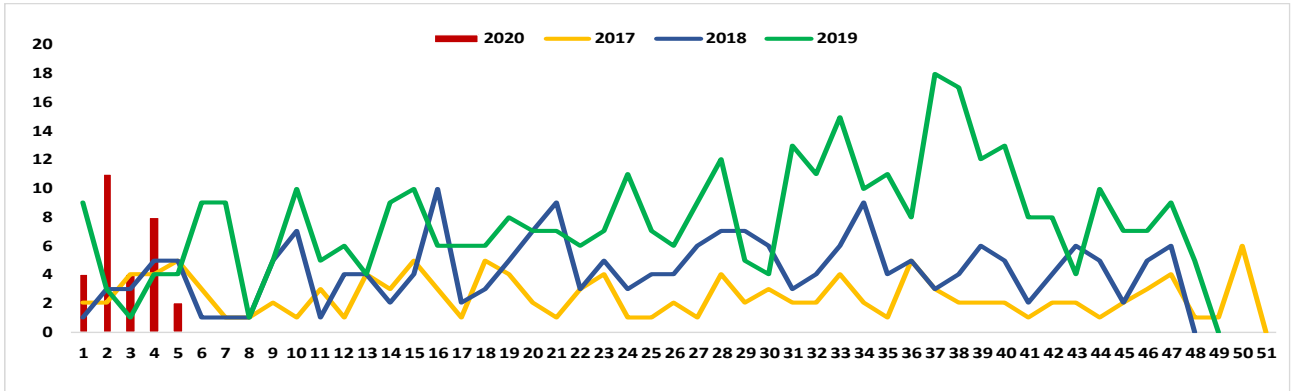

1. Comportamiento del evento

2017: 126 casos
 2018: 207 casos
 2019: 382 casos
 2020 29 casos



Fuente: SIVIGILA 2020

2. Comportamiento Inusual

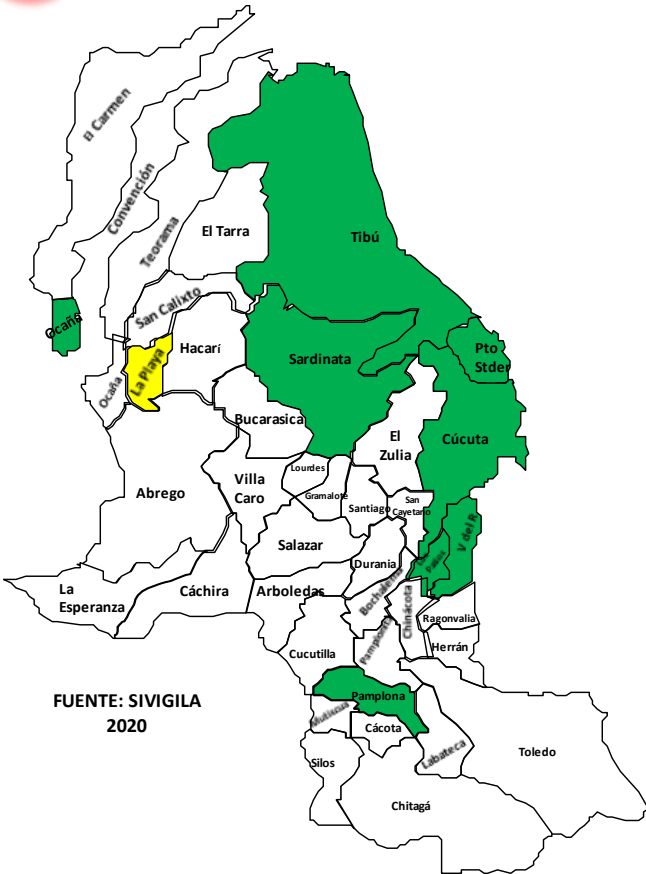

FUENTE: SIVIGILA 2020

3. INDICADORES

Razón de prevalencia de sífilis gestacional por 1 000 nacido vivos

$$\frac{29 \text{ casos}}{2501} = 0,01 \text{ casos} \times 1,000 \text{ Hab} = 11,59$$



4. Datos Sociodemográficos

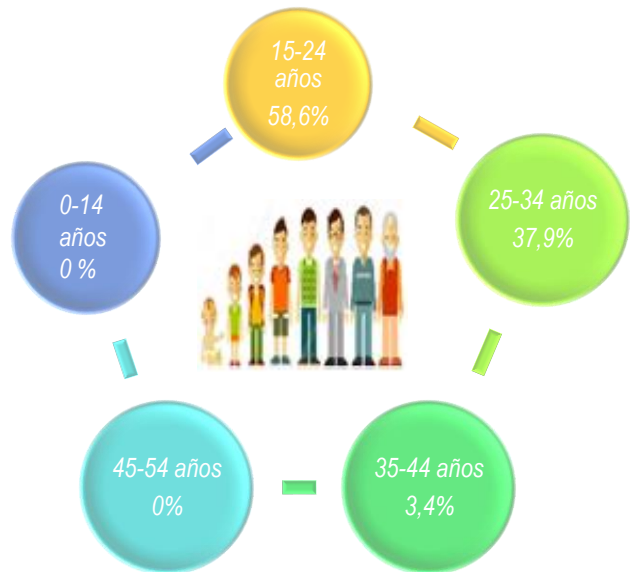

5. Comportamiento de otras variables de interés

Régimen de afiliación "Contributivo"

6,8%
(2 casos)

Régimen de afiliación "Subsidiado"

34,5 %
(10 casos)

Régimen de afiliación "No Asegurado"

58,6%
17 casos

Cabecera municipal

82,7%
24 casos

Pertenencia étnica "otros"

20,7%
29 casos

Población Migrante

48,3 %
(29 casos)

Fuente: SIVIGILA 2020





Tipo de Prueba Realizada	Treponémica	%	No Treponémica	%
Sí	27	7.1	29	7.6
No	2	0.5		0.0
Número de dosis de Tratamiento	Casos	%	Sin Tratamiento	%
1 Dosis	15	3.9	4	1.0
2 Dosis	0	0.0		
3 Dosis	10	2.6		

Fuente: SIVIGILA 2020

6. Incidencia de Sífilis Gestacional y entidad territorial de ocurrencia.

Otro			Incidencia de casos x 100,000 Hab			
Departamento y Exterior	Casos	%	Municipio de Residencia	Casos	Población DANE	
Exterior	20	95.2	Cúcuta	18	680568	2.6
Cesár	1	4.8	Tibú	3	37455	8.0
Total	21	100	Villa del Rosario	1	99122	1.0
			Ocaña	1	101820	1.0
			Los Patios	1	80242	1.2
			Sardinata	1	22570	4.4
			El Zulia	1	12186	8.2
			Pamplona	1	59334	1.7
			La Playa	1	8567	11.7
			San Cayetano	1	5971	16.7
			Total	29	1107835	2.6

Fuente: Sivigila 2020

Fuente: Sivigila 2020

Ficha técnica

Análisis de comportamientos inusuales: La información es notificada semanalmente por las UPGD al Instituto departamental de Salud (IDS) a través del Sistema de vigilancia en salud pública (Sivigila). El número de casos puede variar después de que se realicen ajustes en las UPGD.

Por esta razón es necesario trabajar para lograr el diagnóstico temprano y tratamiento oportuno y más aun teniendo en cuenta que la sífilis no tratada durante el embarazo, especialmente la sífilis precoz, conlleva riesgo de muerte fetal intrauterina, nacimiento de un mortinato, muerte neonatal y secuelas importantes en los sobrevivientes.

