

1. INFECCIONES ASOCIADAS A DISPOSITIVOS:

Casos Notificados por tipo de UCI, Norte de Santander

Tipo de Uci	Casos notificados	%
Uci Adulto	192	95,5
Uci- Pediatrico	6	3,0
Uci- Neonatal	3	1,5
Total	201	100

Fuente Sivigila 2021

Casos Notificados por tipo de IAD, Norte de Santander

Tipo de IAD	Casos notificados	%
Neumonía asociada a ventilación mecánica (NAV)	85	42,3
Infección del torrente sanguíneo asociada a catéter (ITS-AC)	71	35,3
Infección del tracto urinario asociada a catéter (ISTU-AC)	45	22,4
Total	201	100

Fuente Sivigila 2021

Comportamiento social y demográfico de casos por tipo de IAD

Variable	Categoría	NAV	%	ISTU-AC	%	ITS-AC	%	Total IAD	%
Sexo	Masculino	60	29,85	26	12,94	43	21,39	129	64,18
	Femenino	25	12,44	19	9,45	28	13,93	72	35,82
Regimen de afiliación	Contributivo	59	29,35	21	10,45	18	8,96	98	48,76
	Subsidiado	21	10,45	19	9,45	43	21,39	83	41,29
	Excepción	4	1,99	3	1,49	6	2,99	13	6,47
	No afiliado	1	0,50	2	1,00	4	1,99	7	3,48
	Indeterminado	0	0,00	0	0,00	0	0,00	0	0,00
	Especial	0	0,00	0	0,00	0	0,00	0	0,00
Edad	> 1	0	0,00	0	0,00	5	2,49	5	2,49
	1 a 5	0	0,00	0	0,00	2	1,00	2	1,00
	6 a 10	0	0,00	0	0,00	1	0,50	1	0,50
	11 a 20	0	0,00	3	1,49	1	0,50	4	1,99
	21 a 30	2	1,00	2	1,00	1	0,50	5	2,49
	31 a 40	7	3,48	2	1,00	3	1,49	12	5,97
	41 a 50	16	7,96	6	2,99	7	3,48	29	14,43
	51 a 60	26	12,94	18	8,96	15	7,46	59	29,35
	61 a 70	15	7,46	3	1,49	18	8,96	36	17,91
	71 a 80	14	6,97	8	3,98	17	8,46	39	19,40
81 a 90	5	2,49	3	1,49	1	0,50	9	4,48	
Condición final	Vivo	73	36,32	37	18,41	57	28,36	167	83,08
	Muerto	12	5,97	8	3,98	14	6,97	34	16,92

Fuente Sivigila 2021



Casos Notificados por tipo de Microorganismo en servicios de UCI

Microorganismo	Casos	%
Pseudomonas aeruginosa	40	23,81
Klebsiella pneumoniae	35	20,83
Candida tropicalis	8	4,76
Acinetobacter anitratus	6	3,57
Enterococcus faecalis	6	3,57
Candida albicans	12	7,14
Staphylococcus aureus	6	3,57
Escherichia coli	5	2,98
Stenotrophomonas maltophilia	4	2,38
Serratia marcescens	4	2,38
Enterobacter cloacae	4	2,38
Pseudomonas putida	2	1,19
Acinetobacter baumannii	4	2,38
Staphylococcus lentus	1	0,60
Pseudomonas maltophilia	1	0,60
Raoultella ornithinolytica	1	0,60
Proteus vulgaris	1	0,60
Proteus penneri	1	0,60
Proteus mirabilis	5	2,98
Candida parapsilosis	3	1,79
Candida auris	3	1,79
Enterococcus faecium	2	1,19
Klebsiella aerogenes	2	1,19
Klebsiella oxytoca	2	1,19
Citrobacter freundii	1	0,60
Pseudomonas fluorescens	1	0,60
Citrobacter koseri	1	0,60
Leuconostoc pseudomesenteroides	1	0,60
Pseudomonas fluorescens	1	0,60
Chryseobacterium indologenes	1	0,60
Staphylococcus haemolyticus	1	0,60
Hafnia alvei	1	0,60
Enterobacter aerogenes	1	0,60
Candida glabrata	1	0,60
Total	168	100

Fuente Sivigila 2021

Factores de riesgo según el tipo de dispositivo insertado

Tipo de dispositivo insertado	Numero de dispositivo	%
Ventilador	86	39,27
Cateter central	77	35,16
Cateter urinario	56	25,57
Total	219	100

Fuente Sivigila 2021

2.

ICONSUMO DE ANTIBIÓTICOS EN EL ÁMBITO HOSPITALARIO (CAB):

Dosis Diária Definida Hospitalización Adultos, Norte de Santander

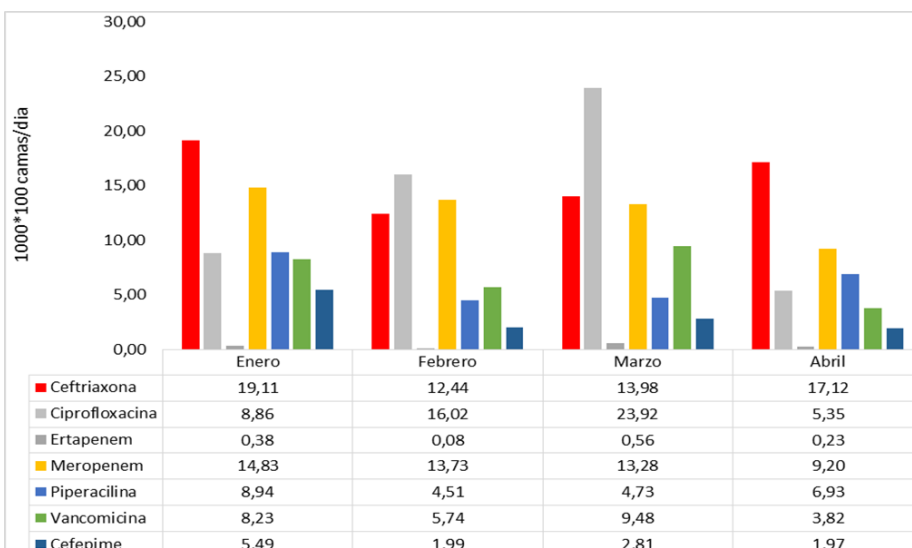

Fuente Sivigila 2021



Dosis Diaria Definida Uci Adultos

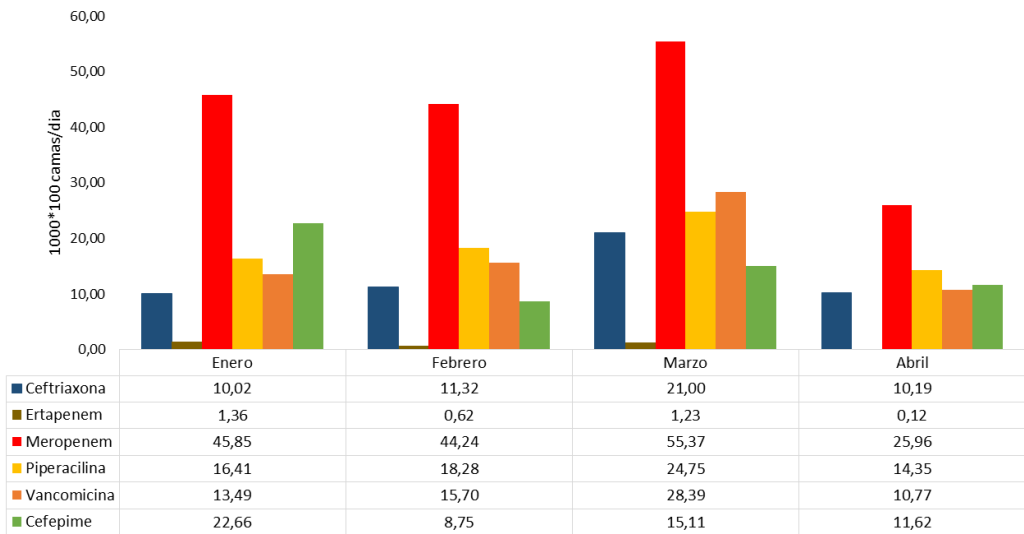

Fuente Sivigila 2021

3. INFECCIÓN DE SITIO OPERATORIO (ISO)

Comportamiento de la notificación de ISO por procedimiento, Norte de Santander



Fuente Sivigila 2021