

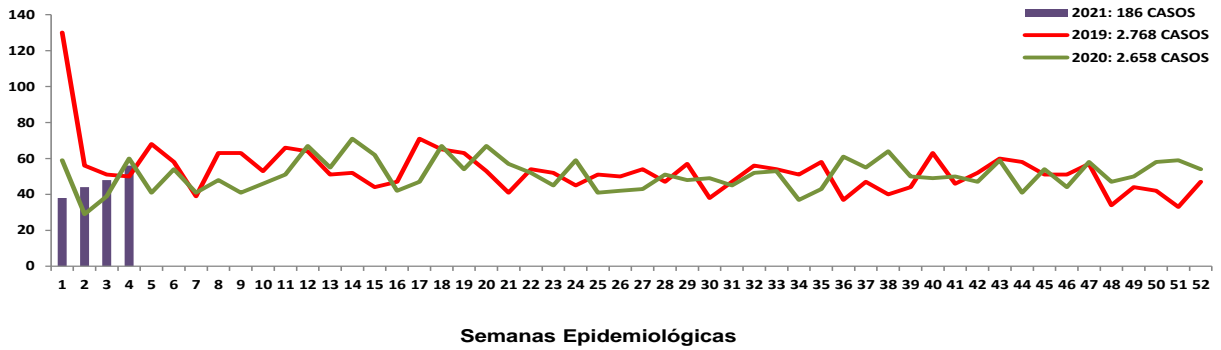

## 1 Comportamiento del evento periodo epidemiológico I del 2021



Fuente: sivigila 2021 a sem 4

## 2 Comportamientos inusuales

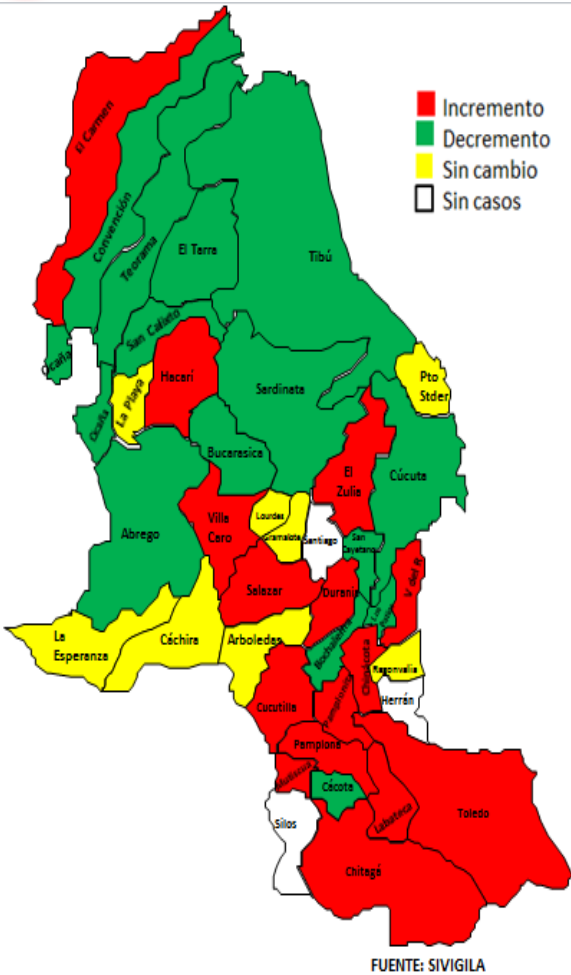

Fuente: sivigila 2021 a sem 4

## 3 Tipo de Violencia

Tipo de violencia	Casos a sem.4	Porcentaje
Sexual	24	12,9
Física	80	43,0
Psicológica	2	1,1
Negligencia y abandono	80	43,0
<b>Total general</b>	<b>186</b>	<b>100,0</b>

## 4 Escenario de ocurrencia del evento periodo I de 2020

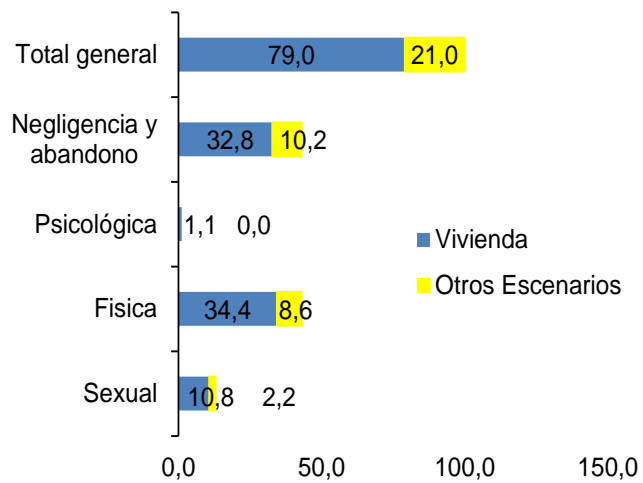

## 5 Comportamiento de otras variables periodo epidemiológico I del 2020

Tipo de Violencia	F	M	Agresor Familiar	Agresor No Familiar	Total general
Sexual	19	5	15	9	24
Física	70	10	71	9	80
Psicológica	2	0	2	0	2
Negligencia y abandono	27	53	77	3	80
<b>Total general</b>	<b>118</b>	<b>68</b>	<b>165</b>	<b>21</b>	<b>186</b>

## 6 Rango de edad

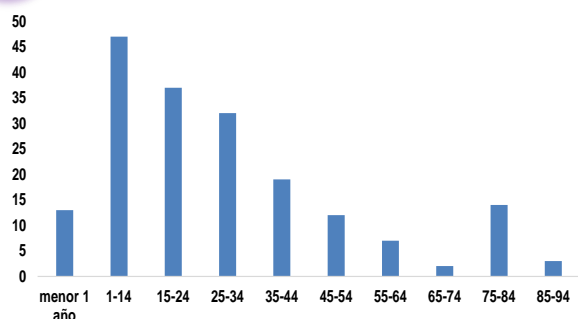

**7 Incidencia de violencia de género e intrafamiliar según tipo de violencia y entidad territorial de ocurrencia. Tasa por 100.000 hab**

Municipio	DANE	Violencia sexual	Violencia física	Violencia psicológica	Negligencia y abandono	Total general	Incidencia *100.000 habitantes
Cúcuta	749197	13	41	0	19	73	546,9
Ocaña	124603	0	12	0	29	41	51,1
Villa del Rosario	107288	0	13	0	2	15	16,1
Los Patios	93754	3	1	0	1	5	4,7
Pamplona	52240	1	2	2	3	8	4,2
Tibú	56510	0	1	0	1	2	1,1
Teorama	17040	2	1	0	3	6	1,0
Convención	19131	0	0	0	5	5	1,0
El Zulia	28240	0	1	0	2	3	0,8
Sardinata	26100	2	0	0	1	3	0,8
El Carmen	13648	0	2	0	3	5	0,7
Ábrego	33003	0	0	0	2	2	0,7
Chinácota	18176	0	1	0	1	2	0,4
Toledo	15937	0	1	0	1	2	0,3
Chitagá	12.042	1	0	0	1	2	0,2
El Tarra	21145	0	0	0	1	1	0,2
Hacarí	10342	1	0	0	1	2	0,2
Puerto Santander	8938	0	2	0	0	2	0,2
Labateca	6443	0	0	0	2	2	0,1
La Esperanza	11941	0	0	0	1	1	0,1
Cucutilla	8307	0	1	0	0	1	0,1
Bucarasica	6472	0	1	0	0	1	0,1
Ragonvalia	6149	1	0	0	0	1	0,1
Durania	4693	0	0	0	1	1	0,0
Arboledas	9860	0	0	0	0	0	0,0
Bochalema	8529	0	0	0	0	0	0,0
Cácota	2855	0	0	0	0	0	0,0
Cáchira	11096	0	0	0	0	0	0,0
Gramalote	7524	0	0	0	0	0	0,0
Herrán	7087	0	0	0	0	0	0,0
La Playa	7821	0	0	0	0	0	0,0
Lourdes	4091	0	0	0	0	0	0,0
Mutiscua	4373	0	0	0	0	0	0,0
Pamplonita	5628	0	0	0	0	0	0,0
Salazar	10501	0	0	0	0	0	0,0
San Calixto	12127	0	0	0	0	0	0,0
San Cayetano	7442	0	0	0	0	0	0,0
Santiago	3537	0	0	0	0	0	0,0
Silos	6380	0	0	0	0	0	0,0
Villa Caro	5172	0	0	0	0	0	0,0
<b>Total general</b>	<b>1565362</b>	<b>24</b>	<b>80</b>	<b>2</b>	<b>80</b>	<b>186</b>	<b>2911,6</b>

Fuente: Sivigila sem. 4 - DANE 2018



Carmen Ximena Murillo M.  
Auxiliar de apoyo  
VSP



8

## Notificaciones casos procedentes de Venezuela de sem 1-4

Tipo de violencia	F	M	Rango de edad					Total general
			menor 1año	1-14	15-24	25-34	35-44	
Sexual	6	1	0	3	2	1	1	7
Física	0	0	0	0	0	0	0	0
Psicológica	0	0	0	0	0	0	0	0
Negligencia y Abandono	1	1	0	2	0	0	0	2
<b>Total general</b>	<b>7</b>	<b>2</b>	<b>0</b>	<b>5</b>	<b>2</b>	<b>1</b>	<b>1</b>	<b>9</b>

9

## Notificaciones de Venezolanos de sem 1-4, casos procedentes de Colombia.

Tipo de Violencia	F	M	Rango de edad					Total general
			menor 1año	1-14	15-24	25-34	35-44	
Sexual	10	1	0	9	1	1	0	11
Física	20	2	0	3	3	7	1	22
Psicológica	0	1	0	1	0	0	0	1
Negligencia y Abandono	8	6	0	11	2	1	0	14
<b>Total general</b>	<b>38</b>	<b>10</b>	<b>0</b>	<b>24</b>	<b>14</b>	<b>9</b>	<b>1</b>	<b>48</b>

### Ficha técnica

**Análisis de comportamientos inusuales:** La información es notificada semanalmente por las UPGD al Instituto departamental de Salud (IDS) a través del Sistema de vigilancia en salud pública (Sivigila). El número de casos puede variar después de que se realicen ajustes en las UPGD.

La georreferenciación de los casos se realizó con la razón de la diferencia de incremento y decrementos de los casos notificados a la semana 52 del año 2018, 2019, 2020 (promedio de valor esperado) y los notificados a la semana 4 de 2021 (valor observado) y el poisson que nos muestra los valores significativos ( $< 0,05$ ). El análisis de la información se realiza desde la semana 1 a la 4 de 2021.

