

1. Comportamiento de la notificación de leishmaniasis, Norte de Santander a semana epidemiológico 1 a la 32 del 2021

Canal endémico de leishmaniasis Norte de Santander a semana epidemiológico 32 del 2021

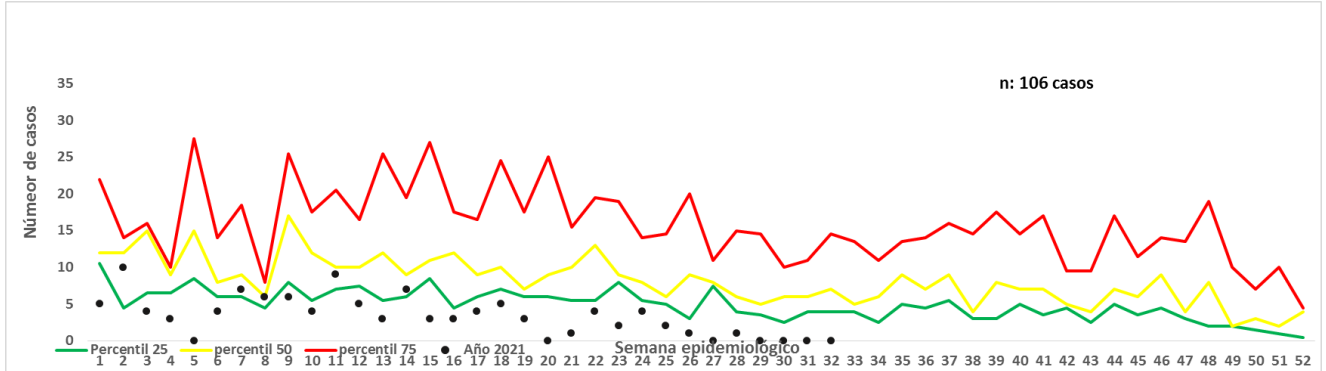

Casos notificados de leishmaniasis Norte de Santander a semana epidemiológico 32 del 2021

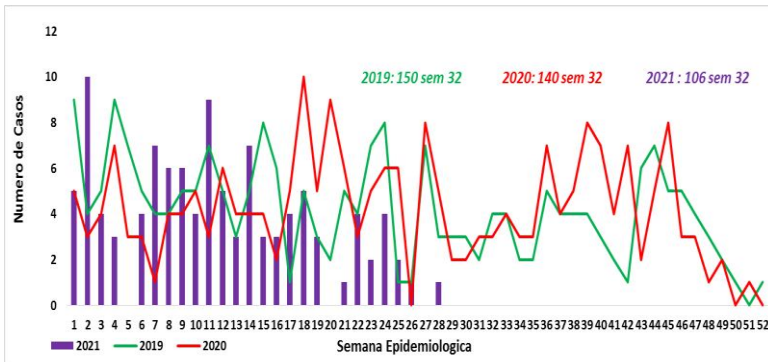

2. Comportamientos inusuales de leishmaniasis, Norte de Santander a semana epidemiológica 32 del 2021

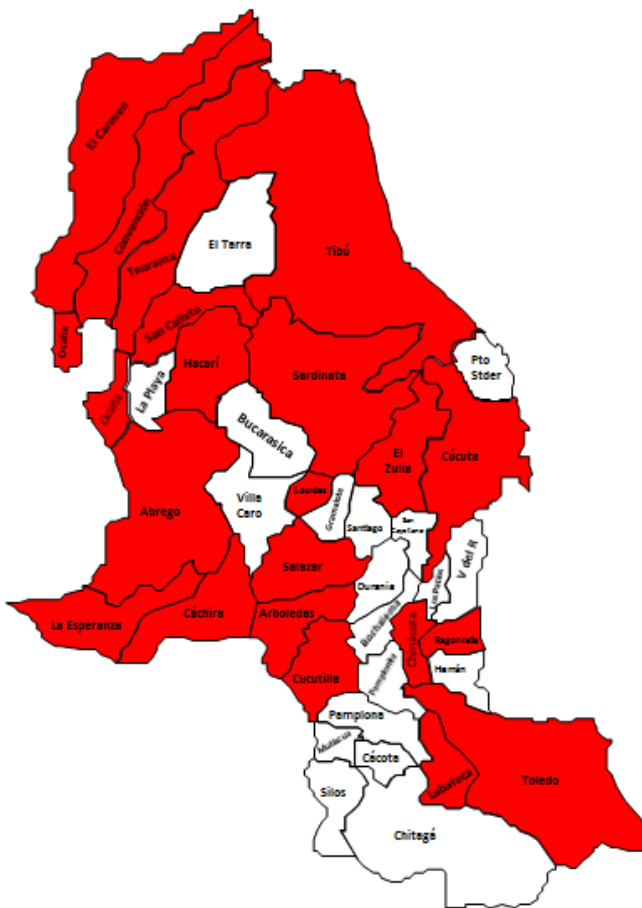

Fuente: *sivigila 2021 sem 32*

3. Indicadores

Índice por 100.000 hab L. cutanea

1005,5 x
100.000
habitantes

Tasa mortalidad

de

0%

4. Características sociales y demográficas de leishmaniasis, Norte de Santander a semana epidemiológico 32 del 2021

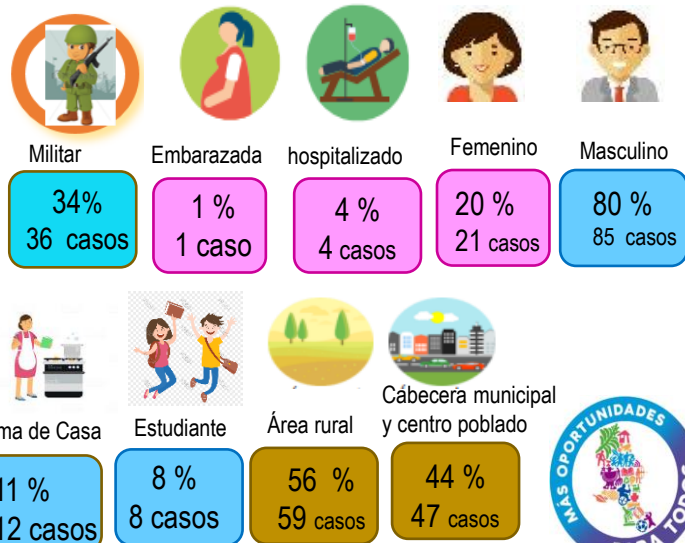
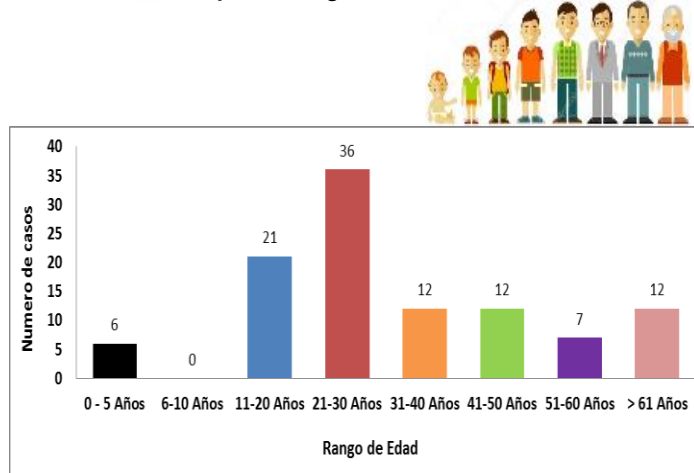

6.

Comportamiento de otras variables de interés, Norte de Santander a semana epidemiológica 32 del 2021.

Afiliación	Casos	%
Contributivo	7	6,6
Especial	2	1,9
Excepcion	36	34,0
No Asegurad	7	6,6
Subsidiado	54	50,9
Total genera	106	100

7.

Incidencia de leishmaniasis por procedencia del caso. Tasa por 100.000 habitantes, Norte de Santander a semana epidemiológica 32 del 2021

Municipio de Procedencia	casos L.Cutanea	%	Dane 2021	Tasa X 100.000 hab
tibu	25	23,58	37.381	66,88
labateca	13	12,26	4.876	266,61
toledo	11	10,38	10.705	102,76
ocaña	10	9,43	13.128	76,17
sardinata	8	7,55	16.582	48,25
cucuta	6	5,66	28.496	21,06
abrego	4	3,77	16.413	24,37
teorama	4	3,77	14.960	26,74
chinacota	3	2,83	6.752	44,43
el carmen	3	2,83	11.809	25,40
la esperanza	3	2,83	10.598	28,31
arboledas	2	1,89	7.749	25,81
cachira	2	1,89	9.366	21,35
el zulia	2	1,89	11.482	17,42
hacari	2	1,89	9.184	21,78
ragonvalia	2	1,89	3.277	61,03
convencion	1	0,94	11.861	8,43
cucutilla	1	0,94	6.930	14,43
lourdes	1	0,94	2.208	45,29
salazar	1	0,94	6.653	15,03
san calixto	1	0,94	10.015	9,99
villa caro	1	0,94	2.942	33,99
norte de santander	106	100	253367	1005,5

8.

Casos de leishmaniasis procedentes de otro departamento o del exterior

Otro Departamento	Casos	%
NORTE SANTANDER	19	44
PUTUMAYO	4	9
SANTANDER	4	9
ANTIOQUIA	3	7
TACHIRA	3	7
CARABOBO	2	5
GUAVIARE	2	5
CHOCO	1	2
DEPTO DESCONOCIDO	1	2
META	1	2
NARIÑO	1	2
TOLIMA	1	2
VICHADA	1	2
total general	43	100

Ficha técnica

Análisis de comportamientos inusuales: La información es notificada semanalmente por las UPGD al Instituto departamental de Salud (IDS) a través del Sistema de vigilancia en salud pública (Sivigila). El número de casos puede variar después de que se realicen ajustes en las UPGD.

Incidencia de Leishmaniasis: Numerador: Número de casos de leishmaniasis. Denominador: proyección de población DANE 2018-2026. Coeficiente multiplicador: 100.000.