

**1** Comportamiento del evento periodo epidemiológico XII del 2022

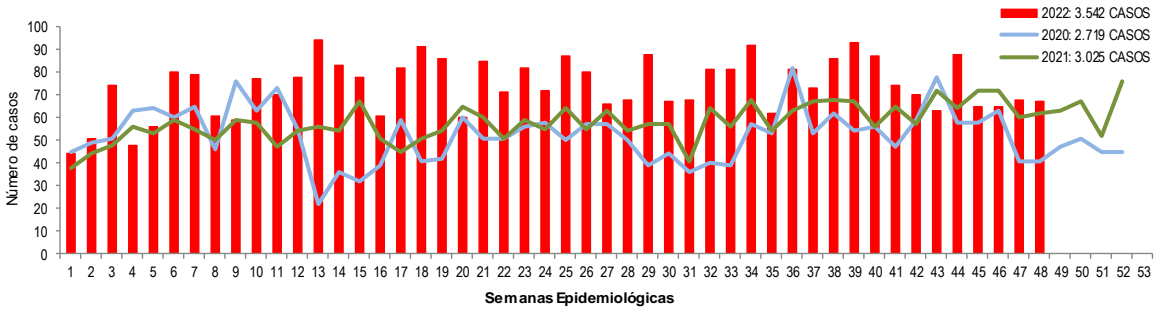

Fuente: Sivigila sem. 48 - DANE 2018

**2** Comportamientos inusuales

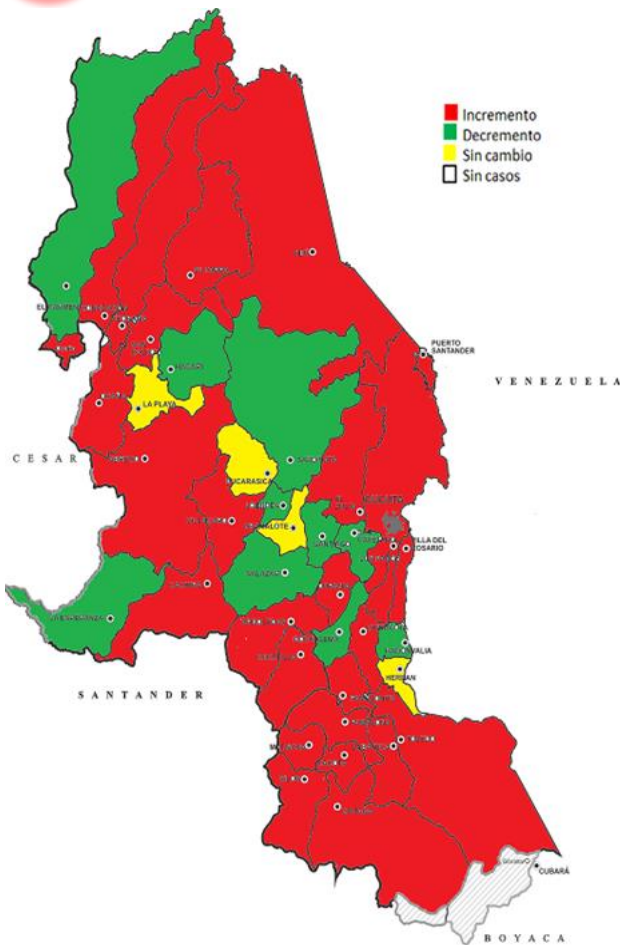

Fuente: sivigila 2022 a SE 48

**3** Tipo de Violencia

Tipo de violencia	Casos a sem. 48	Porcentaje
Sexual	747	21,1
Física	1491	42,1
Psicológica	114	3,2
Negligencia y abandono	1190	33,6
<b>Total general</b>	<b>3.542</b>	<b>100,0</b>

Fuente: sivigila 2022 a SE 48

**4** Escenario de ocurrencia del evento periodo XII de 2022

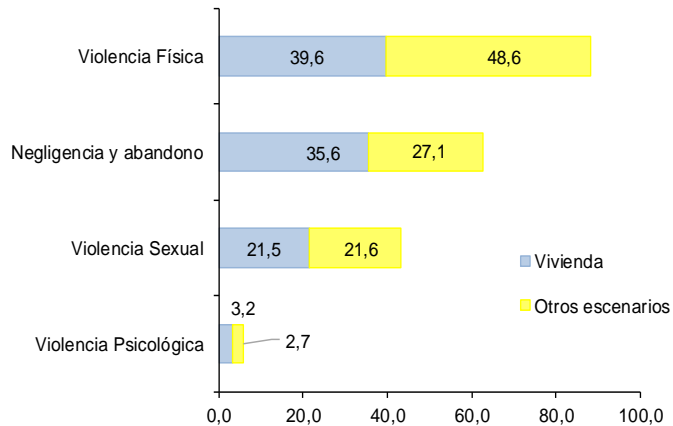

Fuente: sivigila 2022 a SE 48

**5** Comportamiento de otras variables periodo epidemiológico XII del 2022

Tipo de violencia	F	M	Agresor Familiar	Agresor No Familiar	Total general
Sexual	661	86	384	363	747
Física	1162	329	1181	310	1491
Psicológica	96	18	98	16	114
Negligencia y abandono	540	650	1103	87	1190
<b>Total general</b>	<b>2459</b>	<b>1083</b>	<b>2766</b>	<b>776</b>	<b>3542</b>

Fuente: sivigila 2022 a SE 48

**6** Pertenencia étnica



Fuente: sivigila 2022 a SE 48

7

**Incidencia de violencia de género e intrafamiliar según tipo de violencia y entidad territorial de ocurrencia. Tasa por 100.000 hab.**

Municipio	DANE	Violencia sexual	Violencia física	Violencia psicológica	Negligencia y abandono	Total general	Incidencia por cada 100.000 hab.	Casos Col.	Casos Ven.	Sem 44-48
Pamplonita	5903	3	17	1	24	45	762,3	43	2	3
Durania	4903	0	19	1	15	35	713,8	31	4	8
Chitagá	12629	6	12	0	50	68	538,4	60	8	3
Pamplona	54930	24	115	2	144	285	518,8	272	13	15
El Tarra	22346	16	23	0	49	88	393,8	79	9	6
Toledo	16634	5	24	3	33	65	390,8	61	4	9
Teorama	18008	11	10	0	45	66	366,5	60	6	7
Cucutilla	8636	3	6	0	18	27	312,6	26	1	4
Ocaña	131784	36	113	9	243	402	305,0	385	17	48
Labateca	6699	2	10	4	4	20	298,6	20	0	2
El Zulia	29955	16	56	0	8	80	267,1	70	10	6
San Calixto	12405	5	5	1	22	33	266,0	32	1	2
Convención	20019	8	8	0	34	50	249,8	48	2	3
Mutiscua	4617	0	4	1	6	11	238,2	10	1	1
Cácota	2969	0	4	0	3	7	235,8	7	0	1
Puerto Santander	9439	5	7	0	10	22	233,1	20	2	2
Silos	6670	2	5	0	8	15	224,9	14	1	2
Cáchira	11410	2	5	1	17	25	219,1	24	1	1
Villa del Rosario	113384	56	148	7	33	244	215,2	210	34	31
Los Patios	99081	59	106	2	27	194	195,8	177	17	24
El Carmen	14309	7	7	0	13	27	188,7	27	0	4
La Playa	8155	0	8	1	6	15	183,9	14	1	3
Tibú	59845	37	32	3	37	109	182,1	88	21	14
San José de Guaitumá	791986	403	681	72	264	1420	179,3	1318	102	140
La Esperanza	12610	5	0	2	14	21	166,5	21	0	1
Chinácota	19219	9	12	1	7	29	150,9	26	3	1
Villa Caro	5403	5	3	0	0	8	148,1	6	2	2
Ábrego	34574	5	8	0	34	47	135,9	47	0	4
Hacarí	10804	3	0	0	11	14	129,6	12	2	0
Bochalema	9014	0	9	1	1	11	122,0	11	0	0
San Cayetano	7939	3	6	0	0	9	113,4	8	1	0
Sardinata	27312	4	18	1	5	28	102,5	24	4	2
Santiago	3737	1	1	1	0	3	80,3	3	0	0
Gramalote	7840	2	1	0	2	5	63,8	4	1	2
Arboledas	10246	1	4	0	0	5	48,8	5	0	0
Ragonvalia	6459	0	2	0	1	3	46,4	3	0	1
Salazar	10931	1	1	0	1	3	27,4	3	0	1
Herrán	7465	0	1	0	1	2	26,8	2	0	0
Lourdes	4270	1	0	0	0	1	23,4	1	0	0
Bucarasica	6739	1	0	0	0	1	14,8	1	0	0
Total general	1651278	747	1491	114	1190	3542	214,5	3272	270	353

Fuente: Sivigila SE. 48 - DANE 2018

8 **Comportamiento del evento según rango de edad a SE 1-48**

Rango de edad	Violencia sexual	Violencia física	Violencia psicológica	Negligencia y abandono	Total general
menor 1 año	7	13	1	197	218
1-14	494	343	34	743	1614
15-24	149	337	27	81	594
25-34	52	373	18	44	487
35-44	26	239	16	29	310
45-54	8	103	6	16	133
55-64	4	47	3	16	70
65-74	4	21	4	26	55
75-84	2	14	3	22	41
85-94	1	1	2	13	17
95 y más	0	0	0	3	3
Total general	747	1491	114	1190	3542

Fuente: Sivigila SE 48 - DANE 2018



## 9 Casos según aseguramiento

Aseguradoras	Casos Col.	Caso Ven.	Total Norte de Santander	%
Nueva Eps	1131	59	1190	33,6
Coosalud	538	5	543	15,3
Comfaorient	444	8	452	12,8
Sanitas	399	0	399	11,3
No Asegurados /Indeterminados	113	182	295	8,3
Ecoopsos	148	12	160	4,5
Compensar	113	0	113	3,2
Medimas	105	0	105	3,0
Asmet Salud	90	3	93	2,6
Fuerzas Militares	54	0	54	1,5
Fiduprevisora	25	0	25	0,7
Mutual Ser	11	0	11	0,3
Cajacopi	9	0	9	0,3
Sura Eps	8	0	8	0,2
Famisanar	8	0	8	0,2
Coomeva	16	0	16	0,2
Capital Salud	7	0	7	0,2
Salud Total	5	0	5	0,1
Aliansalud Entidad Promotora De Salud S.A.	3	0	3	0,1
Comparta	3	0	3	0,1
Emdisalud Ess	2	0	2	0,1
Emssanar Ess	2	0	2	0,1
Savia Salud	2	0	2	0,1
Aic Epsic	1	0	1	0,0
Comfamiliar Huila	1	0	1	0,0
Colsanitas	1	0	1	0,0
Convida	1	0	1	0,0
Fundacion Salud Mia	1	0	1	0,0
<b>Total General</b>	<b>3273</b>	<b>269</b>	<b>3542</b>	<b>100,0</b>

Fuente: Sivigila sem. 48 - DANE 2018

## 10 Notificaciones casos procedentes de Venezuela de SE. 1-48

Tipo de Violencia	F	M	Rango de edad					Total genera
			Menor 1año	1--14	15-24	25-34	44-55	
Sexual	78	7	0	58	12	13	2	85
Física	14	6	0	7	8	5	0	20
Psicológica	3	0	0	0	2	0	1	3
Negligencia y Abandon	27	39	4	61	1	0	0	66
<b>Total general</b>	<b>122</b>	<b>52</b>	<b>4</b>	<b>126</b>	<b>23</b>	<b>18</b>	<b>3</b>	<b>174</b>

Fuente: Sivigila sem. 48 - DANE 2018

## 11 Notificaciones de Venezolanos de sem. 1-48, casos procedentes de Colombia.

Tipo de Violencia	F	M	Rango de edad								Total general
			menor de 1 año	1--14	15-24	25-34	35-44	45-54	55-64	65-74	
Sexual	172	23	3	110	44	16	14	4	4	0	195
Física	227	42	1	33	81	104	38	9	3	0	269
Psicológica	10	0	0	2	2	3	3	0	0	0	10
Negligencia y Abandono	70	83	5	118	18	2	1	6	2	1	153
<b>Total general</b>	<b>479</b>	<b>148</b>	<b>9</b>	<b>263</b>	<b>145</b>	<b>125</b>	<b>56</b>	<b>19</b>	<b>9</b>	<b>1</b>	<b>627</b>

Fuente: Sivigila sem. 48 - DANE 2018

### Ficha técnica

**Análisis de comportamientos inusuales:** La información es notificada semanalmente por las UPGD al Instituto departamental de Salud (IDS) a través del Sistema de vigilancia en salud pública (Sivigila). El número de casos puede variar después de que se realicen ajustes en las UPGD.

La georreferenciación de los casos se realizó con la razón de la diferencia de incremento y decrementos de los casos notificados a la semana 52 del año 2019, 2020, 2021 (promedio de valor esperado) y los notificados a la semana 48 de 2022 (valor observado) y el poisson que nos muestra los valores significativos (< 0,05). El análisis de la información se realiza desde la semana 1 a la 48 del 2022.

Información notificada semanalmente por entidades territoriales (ET) al Instituto Departamental de Salud (IDS) a través de Sistema de vigilancia en salud pública (Sivigila). Información sujeta a cambios relacionados con ajustes de casos en las ET.

