

**1. Comportamiento de la notificación de casos sospechosos de sarampión, Norte de Santander, semana epidemiológica 1 a 16, 2022**

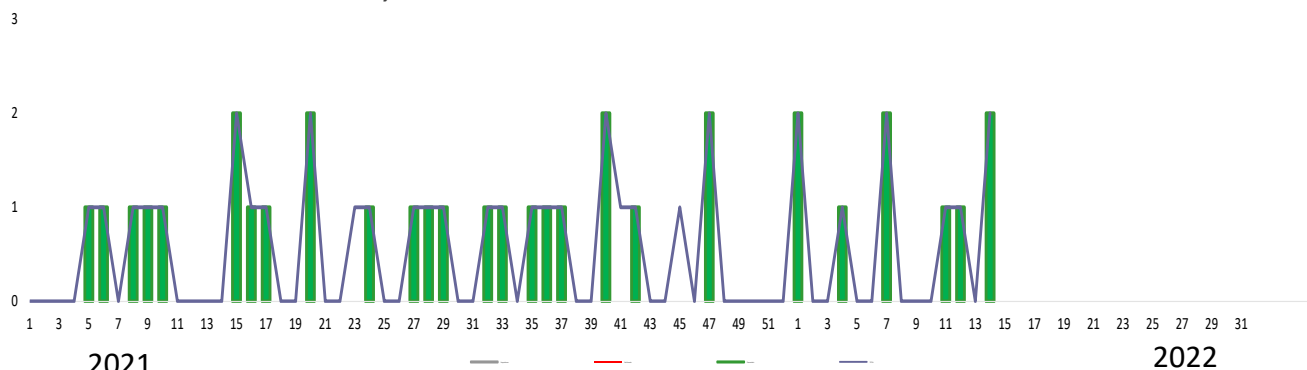

Fuente Sivigila 2022

**2. Indicadores de cumplimiento**

- 100% investigación oportuna de campo
- 4,3% de 209 UPGD que notifican semanalmente
- 100% casos con muestra de suero adecuada
- 100% muestras enviadas oportunamente al laboratorio
- 100% de muestras procesada oportunamente
- 0,5 tasa de notificación

**3. Datos Sociodemográficos**

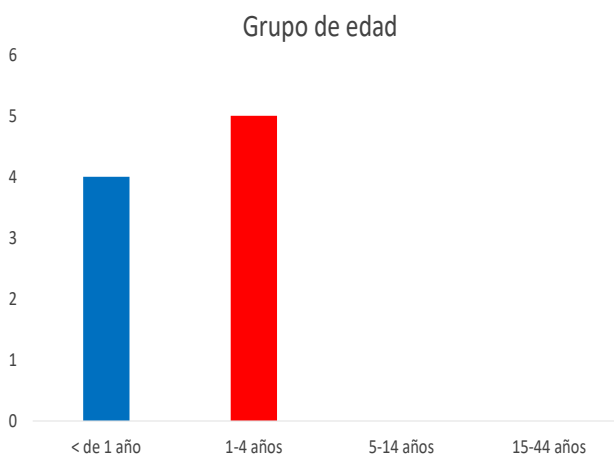
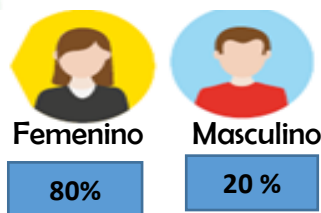

**4. Criterios Clínicos**

Sintomas	Presente	%
Erupción	9	100
Fiebre	9	100,0
Tos	4	44,4
Coriza	7	77,8
Conjuntivitis	3	33,3
Adenopatías	5	55,6
Artralgia	1	11,1

Municipio de procedencia	Casos		Confirmados	Descartados
	sospechosos Notificados	Porcentaje de notificación		
Cúcuta	4	44,4	0	4
Cácota	1	11,1	0	1
Chinácota	1	11,1	0	1
Ocaña	1	11,1	0	1
Tibú	1	11,1	0	1
Villa del Rosario	1	11,1	0	1
<b>Total</b>	<b>7</b>		<b>0</b>	<b>9</b>



**5.**

**Notificación por UPGD de casos Sospechosos de Sarampión a semana epidemiológica 1-16, Norte de Santander 2022.**

UPGD	Casos sospechosos Notificados	Porcentaje de notificación	Confirmados	Descartados
CENTRO DE SALUD BOCHALEMA	1	11,1	0	1
CENTRO DE SALUD CACOTA	1	11,1	0	1
CLINICA MEDICO QUIRURGICA SA	1	11,1	0	1
CLINICA NORTE SA	1	11,1	0	1
CLINICA SANTA ANA SA	1	11,1	0	1
EMPRESA SOCIAL DEL ESTADO HOSPITAL REGIONAL NORTE	1	11,1	0	1
ESE HOSPITAL LOCAL JORGE CRISTO SAHIUM VILLA DEL R	1	11,1	0	1
NORTE SALUD	1	11,1	0	1
VITAL MEDICAL CARE VIMEC SAS	1	11,1	0	1
<b>Total</b>	<b>9</b>	<b>100,0</b>	<b>0</b>	<b>9</b>

Fuente Sivigila 2022

**6**

**Características de los casos confirmados de sarampión, Norte de Santander, semana epidemiológica 1-16, 2022**

**A semana epidemiológica 16 no hay casos confirmados en el departamento, Norte de Santander**

Fuente Sivigila 2022

**Ficha técnica**

**Análisis de comportamientos inusuales:** La información es notificada semanalmente por las UPGD al Instituto departamental de Salud (IDS) a través del Sistema de vigilancia en salud pública (Sivigila). El número de casos puede variar después de que se realicen ajustes en las UPGD.