

1. Comportamiento de la notificación de leishmaniasis, Norte de Santander a semana epidemiológico 1 a la 44 del 2022

Canal endémico de leishmaniasis Norte de Santander a semana epidemiológico 44 del 2022

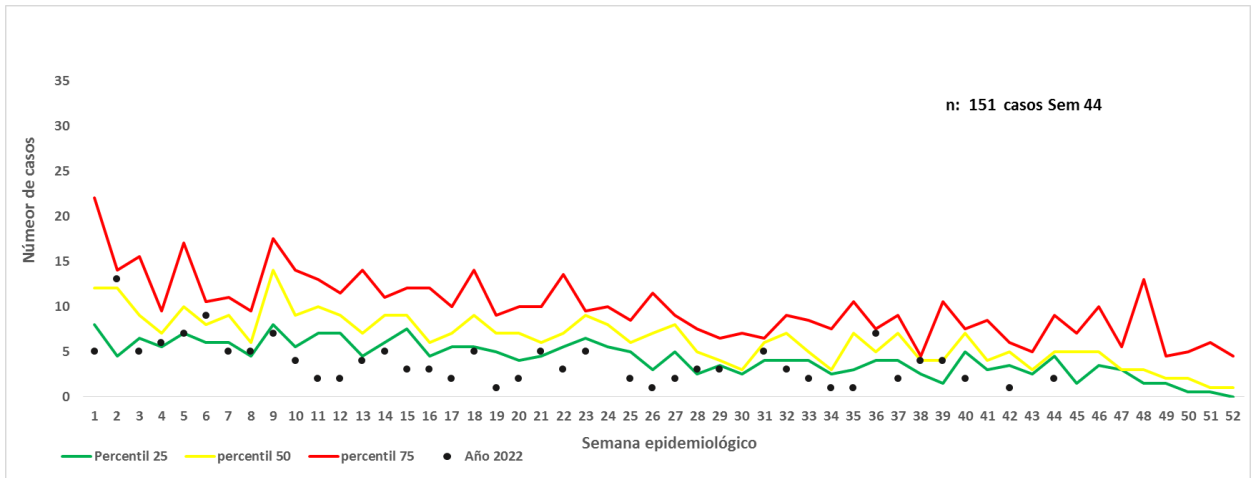

Casos notificados de leishmaniasis Norte de Santander a semana epidemiológico 44 del 2022

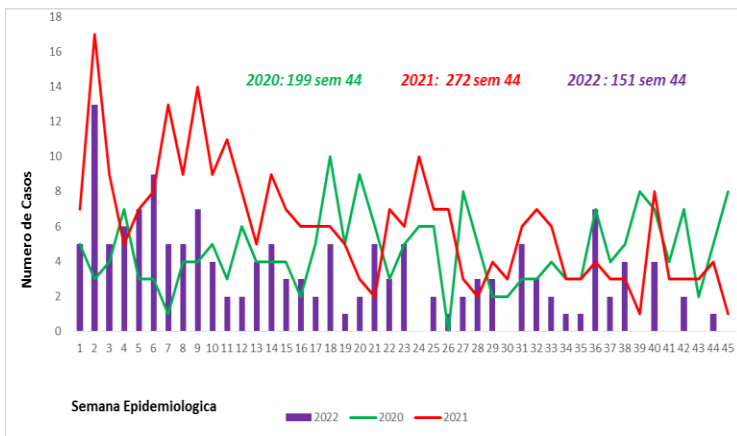

2. Comportamientos inusuales de leishmaniasis, Norte de Santander a semana epidemiológica 44 del 2022

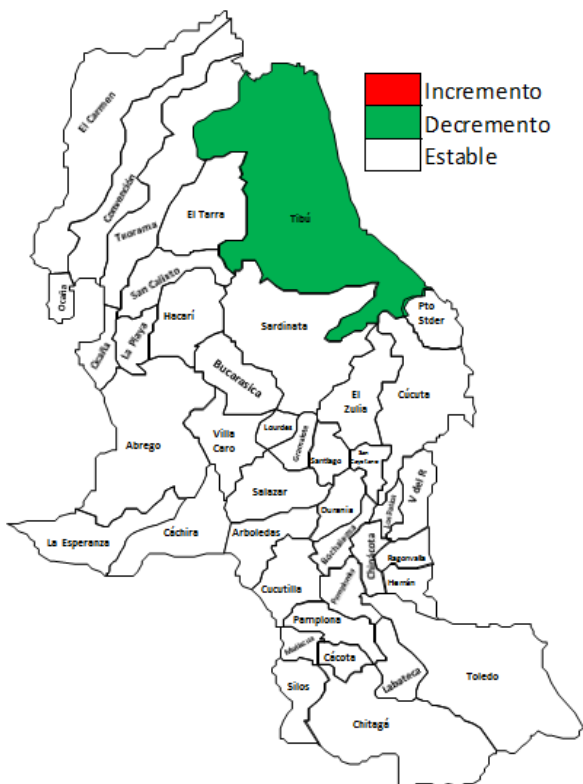

Fuente: siviigila 2022 sem 44

3. Indicadores

Índice por 100.000 hab L. cutanea

44,47 x 100.000 habitantes

Tasa de mortalidad

0%

4. Características sociales y demográficas de leishmaniasis, Norte de Santander a semana epidemiológico 44 del 2022

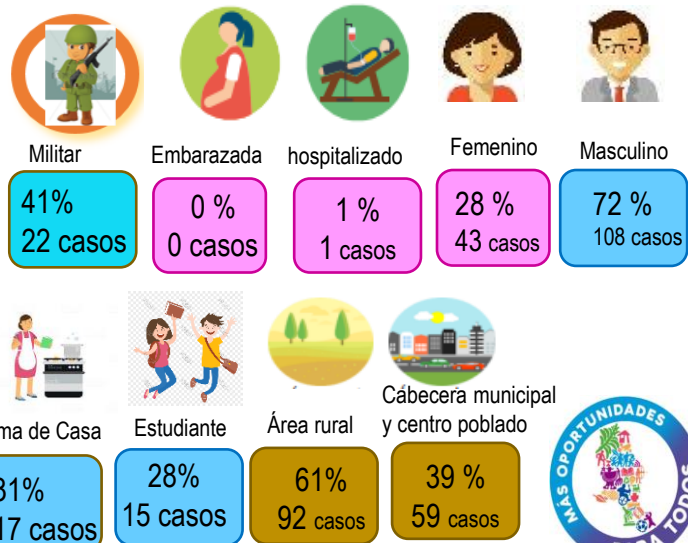
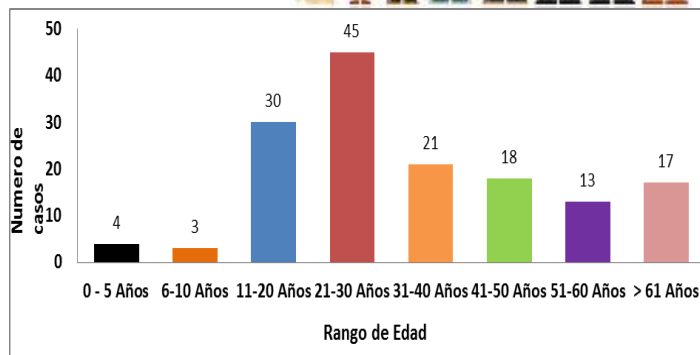

6. Comportamiento de otras variables de interés, Norte de Santander a semana epidemiológica 44 del 2022.

Afiliación	Casos	%
Contributivo	24	15,9
Especial	0	0,0
Excepcion	27	17,9
No Asegurado	14	9,3
Indeterminado	1	0,7
Subsidiado	85	56,3
Total general	151	100

7. Incidencia de leishmaniasis por procedencia del caso. Tasa por 100.000 habitantes, Norte de Santander a semana epidemiológica 44 del 2022

Municipio de Procedencia	casos L.Cutanea	%	Dane 2022	Tasa X 100.000 hab
ábrego	8	5,30	16.428	48,70
arboledas	1	0,66	7.756	12,89
bochalema	3	1,99	5.615	53,43
bucarasica	3	1,99	6.105	49,14
cáchira	6	3,97	9.375	64,00
cácota	1	0,66	1.935	51,68
chinácota	1	0,66	6.758	14,80
convención	3	1,99	11.872	25,27
cúcuta	6	3,97	28.550	21,02
cucutilla	3	1,99	6.937	43,25
durania	3	1,99	2.474	121,26
el carmen	2	1,32	11.820	16,92
el tarra	2	1,32	12.504	15,99
el zulía	12	7,95	11.492	104,42
la esperanza	17	11,26	10.608	160,26
labateca	3	1,99	4.881	61,46
los patios	3	1,99	2.384	125,84
lourdes	2	1,32	2.210	90,50
mutiscua	1	0,66	3.698	27,04
ocaña	3	1,99	13.140	22,83
pamplona	2	1,32	3.882	51,52
pamplonita	3	1,99	4.622	64,91
puerto santander	1	0,66	592	168,92
ragonvalia	2	1,32	3.280	60,98
salazar	4	2,65	6.659	60,07
san cayetano	2	1,32	5.311	37,66
sardinata	24	15,89	16.597	144,60
teorama	1	0,66	14.974	6,68
tibú	26	17,22	37.416	69,49
toledo	2	1,32	10.715	18,67
villa del rosario	1	0,66	3.278	30,51
Norte de santander	151	100	339.517	44,47

8. Casos de Leishmaniasis procedentes de otro departamento o del exterior

Otro Departamento	Casos	%
bolivar	2	6,45
casanare	1	3,23
choco	2	6,45
cordoba	3	9,68
guaviare	2	6,45
meta	3	9,68
nariño	8	25,81
putumayo	5	16,13
santander	3	9,68
tachira	1	3,23
vichada	1	3,23
total general	31	100

Ficha técnica

Análisis de comportamientos inusuales: La información es notificada semanalmente por las UPGD al Instituto departamental de Salud (IDS) a través del Sistema de vigilancia en salud pública (Sivigila). El número de casos puede variar después de que se realicen ajustes en las UPGD.

Incidencia de Leishmaniasis: Numerador: Número de casos de leishmaniasis. Denominador: proyección de población DANE 2018-2020. Coeficiente multiplicador: 100.000.

La georeferenciación de los casos se realizó con la razón de la diferencia de incremento y decrementos de los casos 2014 al 2019 y el poisson que es la disminución significativa.