

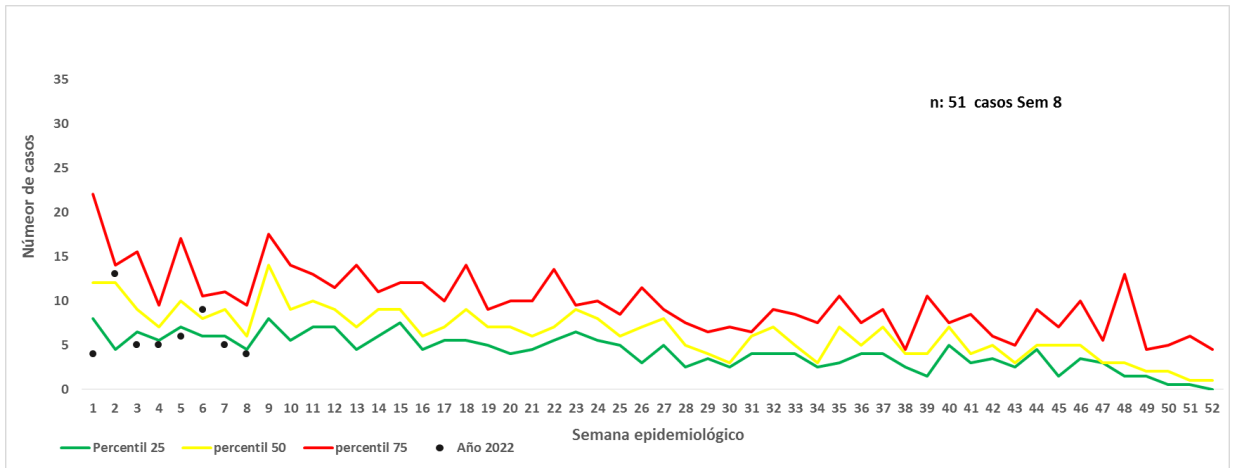

1. Comportamiento de la notificación de leishmaniasis, Norte de Santander a semana epidemiológico 1 a la 8 del 2022

Canal endémico de leishmaniasis Norte de Santander a semana epidemiológico 8 del 2022



Casos notificados de leishmaniasis Norte de Santander a semana epidemiológico 8 del 2022

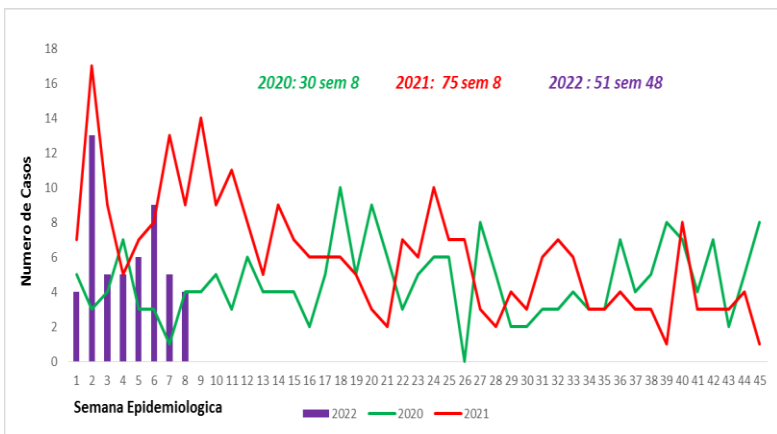

3. Indicadores

Índice por 100.000 hab L. cutanea

7,07 x 100.000 habitantes

Tasa de mortalidad

0%

4. Características sociales y demográficas de leishmaniasis, Norte de Santander a semana epidemiológico 8 del 2022

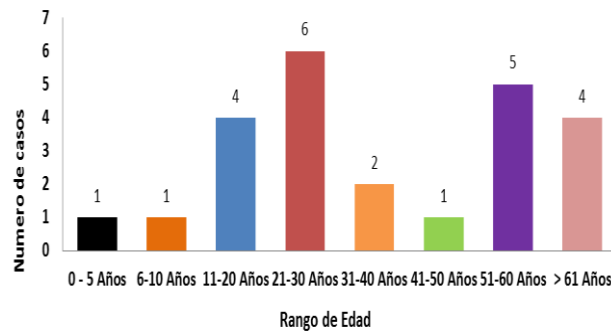

2. Comportamientos inusuales de leishmaniasis, Norte de Santander a semana epidemiológica 8 del 2022

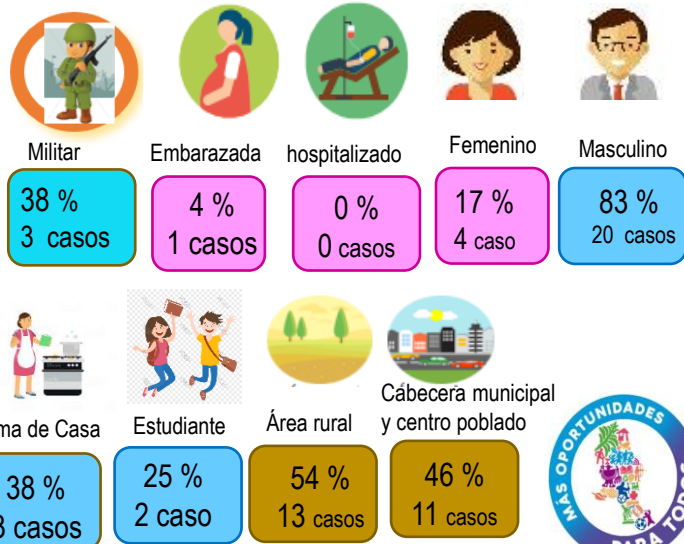
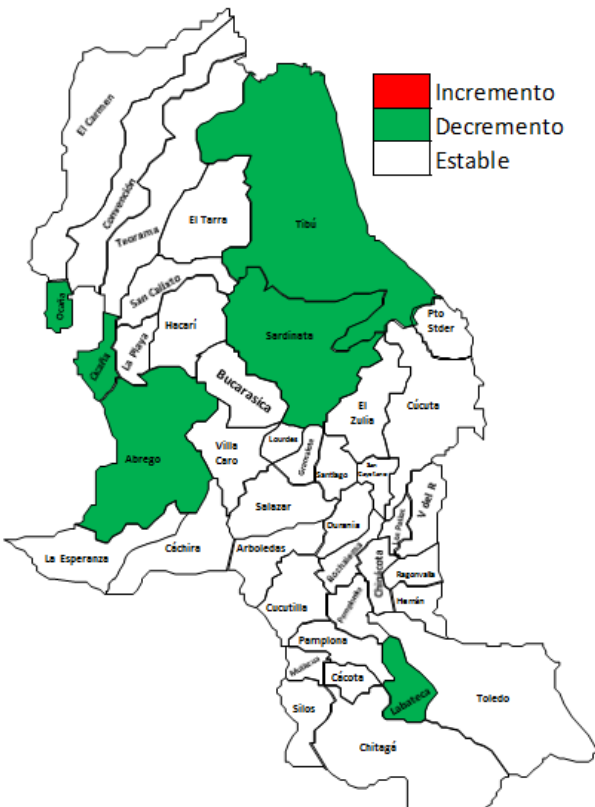

Fuente: sivigila 2022 sem 8





6.

Comportamiento de otras variables de interés, Norte de Santander a semana epidemiológica 8 del 2022.

Afiliación	Casos	%
Contributivo	6	25,0
Especial	0	0,0
Excepcion	4	16,7
No Asegurad	1	4,2
Subsidiado	13	54,2
Total genera	24	100

7.

Incidencia de leishmaniasis por procedencia del caso. Tasa por 100.000 habitantes, Norte de Santander a semana epidemiológica 8 del 2022

Municipio de Procedencia	casos L.Cutanea	%	Dane 2022	Tasa X 100.000 hab
ábrego	1	4,17	16.428	6,09
bochalema	1	4,17	5.615	17,81
bucarasica	2	8,33	6.105	32,76
cáchira	2	8,33	9.375	21,33
durania	1	4,17	2.474	40,42
el zulia	3	12,50	11.492	26,11
la esperanza	3	12,50	10.608	28,28
los patios	1	4,17	2.384	41,95
pamplona	1	4,17	3.882	25,76
salazar	1	4,17	6.659	15,02
san cayetano	1	4,17	5.311	18,83
sardinata	4	16,67	16.597	24,10
tibú	2	8,33	37.416	5,35
villa del rosario	1	4,17	3.278	30,51
norte de santander	24	100	339.517	7,07

8.

Casos de leishmaniasis procedentes de otro departamento o del exterior

Otro Departamento	Casos	%
tachira	1	100
total general	1	100

Ficha técnica

Análisis de comportamientos inusuales: La información es notificada semanalmente por las UPGD al Instituto departamental de Salud (IDS) a través del Sistema de vigilancia en salud pública (Sivigila). El número de casos puede variar después de que se realicen ajustes en las UPGD.

Incidencia de Leishmaniasis: Numerador: Número de casos de leishmaniasis. Denominador: proyección de población DANE 2018-2020. Coeficiente multiplicador: 100.000.

La georeferenciación de los casos se realizó con la razón de la diferencia de incremento y decrementos de los casos 2014 al 2019 y el poisson que es la disminución significativa.