

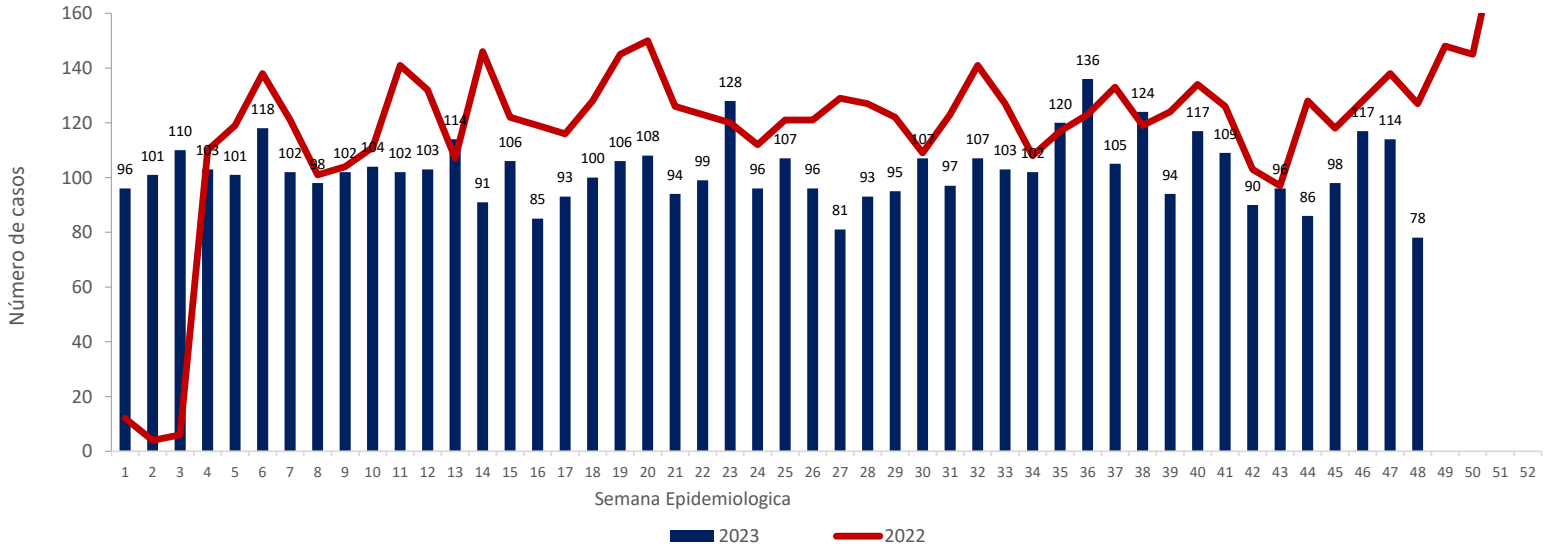

1

XII Comportamiento de ESPI. 2022- 2023



2

XII Variables sociodemográficas

Casos por sexo de nacionalidad extranjera - Nte Sder- SE 48

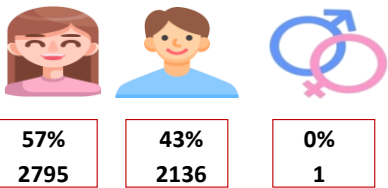

Casos Gestantes nacionalidad extranjera - Nte Sder- SE 48



Casos Etnias nacionalidad extranjera - Nte Sder- SE 48



Tipo de Aseguramiento casos nacionalidad extranjera - Nte Sder- SE 48

Tipo de Aseguramiento	Total	%
No Asegurado	3259	66%
Subsidiado	1501	30%
Contributivo	116	2%
Indeterminado/Pendiente	41	1%
Excepción	15	0%
Total, General	4932	

Distribución de casos de ESPI por ciclo de vida y sexo, nacionalidad extranjera - Nte Sder- SE 48

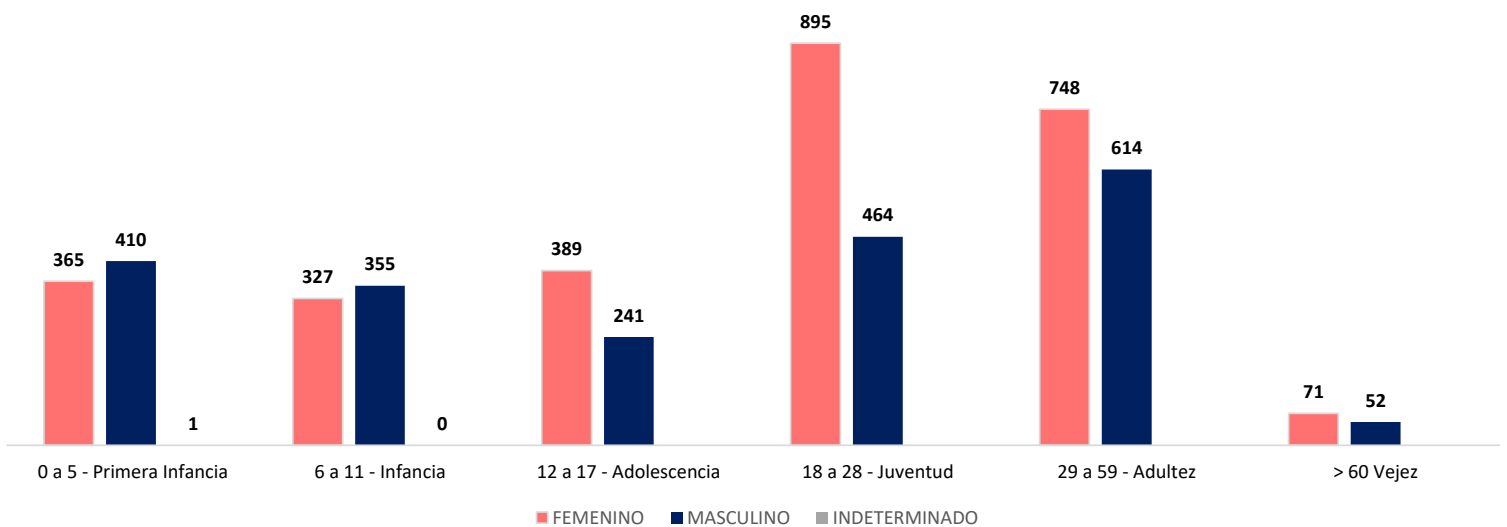



Casos por municipio de notificación, Norte de Santander – SE 48

Municipios	Total	%
Norte de Santander	4932	100%
ORIENTAL	3579	73%
Cucuta	3035	85%
Villa Del Rosario	336	9%
Los Patios	115	3%
El Zulia	81	2%
San Cayetano	12	0%
NORTE	733	15%
Tibu	563	77%
Puerto Santander	67	9%
El Tarra	59	8%
Sardinata	44	6%
OCCIDENTAL	381	8%
Ocaña	329	86%
Abrego	15	4%
Teorama	14	4%
Convencion	11	3%
San Calixto	4	1%
El Carmen	4	1%
Cachira	1	0%
La Playa	1	0%
La Esperanza	1	0%
Hacari	1	0%

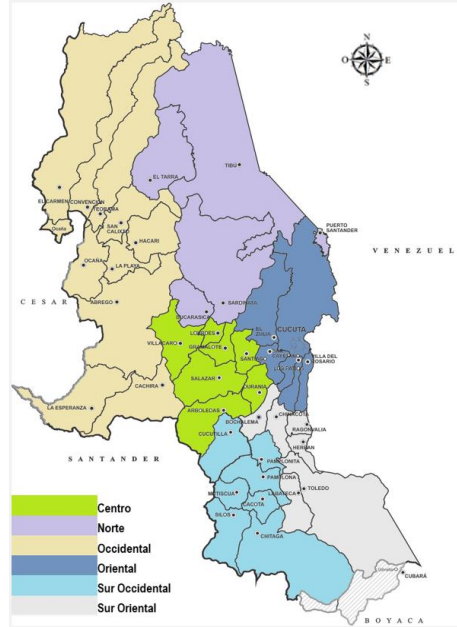

Municipios Notificador	Total	%
Norte de Santander	4888	99%
Otro Departamento	44	1%
Total General	4932	100%

Municipios	Total	%
Norte de Santander	4932	100%
SUR OCCIDENTAL	114	2%
Pamplona	101	89%
Chitaga	5	4%
Pamplonita	4	4%
Silos	3	3%
Cacota	1	1%
SUR ORIENTAL	59	1%
Chinacota	27	46%
Toledo	11	19%
Durania	10	17%
Bochalema	5	8%
Ragonvalia	2	3%
Labateca	2	3%
Herran	2	3%
CENTRO	13	0%
Gramalote	4	31%
Arboledas	3	23%
Santiago	2	15%
Lourdes	2	15%
Cucutilla	1	8%
Salazar	1	8%
OTROS MUNICIPIOS	53	1%

Casos por Componente de Salud Pública Norte de Santander – SE 48

Componente	Nº de Casos	%
Etv	1055	21%
Materno Infantil	860	17%
Salud Mental	844	17%
Zoonosis	694	14%
SASER	587	12%
Salud Ambiental	366	7%
Cronicas	174	4%
Micobacterias	145	3%
Inmunoprevenibles	141	3%
IAAS	41	1%
Evento Sin Establecer	15	0%
Causa Externa	10	0%
Total General	4932	100%

Componente / Evento epidemiológico	F	Sexo M	I	Total	%
	2795	2136	1	4932	100%
ETV	444	611	0	1055	21%
Dengue	313	308	0	621	59%
Malaria	122	290	0	412	39%
Leishmaniasis Cutanea	3	6	0	9	1%
Dengue Grave	4	4	0	8	1%
Chagas	1	2	0	3	0%
Mortalidad Por Dengue	1	0	0	1	0%
Leishmaniasis Mucosa	0	1	0	1	0%
MATERNAL INFANTIL	752	107	1	860	17%
Sifilis Gestacional	294	0	0	294	34%
Morbilidad Materna Extrema	236	0	0	236	27%
Desnutrición Aguda En < 5 Años	62	59	0	121	14%
Sifilis Congenita	37	33	0	70	8%
Mortalidad Perinatal Y Neonatal Tardía	66	0	0	66	8%
Defectos Congenitos	17	14	1	32	4%
Bajo Peso Al Nacer	32	0	0	32	4%
Mortalidad Materna	5	0	0	5	1%
Vigilancia Integrada De Muertes En < 5 Años Por Ira, Edas Y/O Desnutrición	3	1	0	4	0%
SALUD MENTAL	660	184	0	844	17%
Vigilancia En Violencia De Género E Intrafamiliar	574	137	0	711	84%
Intento De Suicidio	86	47	0	133	16%
ZOONOSIS	289	405	0	694	14%
Aptr	273	325	0	598	86%
Accidente Ofidico	14	74	0	88	13%
Leptospirosis	2	6	0	8	1%
SASER	176	411	0	587	12%
Vih/Sida/Mortalidad Por Sida	162	397	0	559	95%
Hepatitis B, C Y Coinfección Hepatitis B Y Delta	14	14	0	28	5%
SALUD AMBIENTAL	177	189	0	366	7%
Esi - Irag (Vigilancia Centinela)	64	65	0	129	35%
Infeccion Respiratoria Aguda Grave Irag Inusitada	61	51	0	112	31%
Intoxicaciones	41	56	0	97	27%
Enfermedad Transmitida Por Alimentos O Agua (Eta)	7	10	0	17	5%
Hepatitis A	4	7	0	11	3%
CRONICAS	158	16	0	174	4%
Cáncer De La Mama Y Cuello Uterino	145	0	0	145	83%
Enfermedades Huerfanos - Raras	7	9	0	16	9%
Cáncer En Menores De 18 Años	6	7	0	13	7%
MICOBACTERIAS	56	89	0	145	3%
Tuberculosis	54	86	0	140	97%
Lepra	2	3	0	5	3%
INMUNOPREVENIBLES	49	92	0	141	3%
Varicela Individual	33	56	0	89	63%
Parotiditis	8	10	0	18	13%
Meningitis Bacteriana Y Enfermedad Meningocócica	5	12	0	17	12%
Paralisis Flacida Aguda (Menores De 15 Años)	2	6	0	8	6%
Viruela Simica (Monkeypox)	0	3	0	3	2%
Evento Adverso Grave Posterior A La Vacunación	1	1	0	2	1%
Sarampion	0	2	0	2	1%
Síndrome Inflamatorio Multisistémico En Niños Asociado A Sars-Cov2	0	1	0	1	1%
Tos Ferina	0	1	0	1	1%
IAAS	27	14	0	41	1%
Infecciones De Sitio Quirúrgico Asociadas A Procedimiento Médico Quirúrgico	22	5	0	27	66%
Infecciones Asociadas A Dispositivos - Individual	5	9	0	14	34%
EVENTO SIN ESTABLECER	6	9	0	15	0%
Evento Individual Sin Establecer	6	9	0	15	100%
CAUSA EXTERNA	1	9	0	10	0%
Lesiones Por Artefactos Explosivos (Polvora Y Minas)	1	9	0	10	100%
Total General	2795	2136	1	4932	100%



4

XII 15 Primeros ESPI Procedencia Extranjera, SE 48

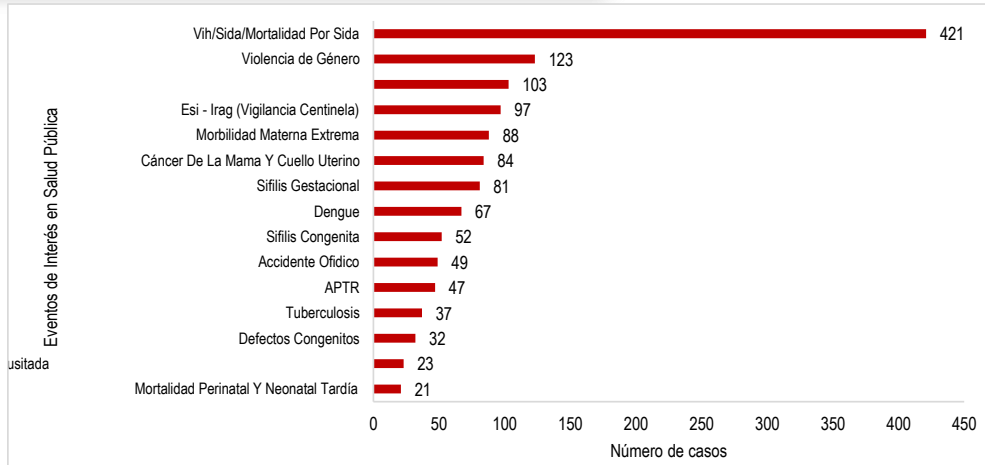

5

XII Distribución de casos de ESPI según UPGD de notificación

UPGD Notificadora	Total	%
ESE HUEM	1164	27%
ESE REGIONAL NORTE	333	9%
ESE EMIRO QUINTERO CADIZAREZ	320	7%
ESE JORGE CRISTO SAHIUM	290	6%
POLICLINICO ATALAYA	148	4%
IPS CENTRO DE SALUD DE LA GABARRA	141	3%
LOMA DE BOLIVAR	141	3%
UNIDAD MATERNO INFANTIL LA LIBERTAD	118	3%
UNIDAD BASICA COMUNEROS	114	3%
ESE HOSPITAL MUNICIPIO LOS PATIOS	113	2%
Otra UPGD	1455	33%
Total, General	4337	100%

Distribución de casos ESPI según Cooperante de notificación.

UPGD Notificadora	Total	%
Aids Healthcare Foundation Colombia	470	79%
Comite Internacional De Rescate	55	9%
Ong Americares	35	6%
Samaritan'S Purse	20	3%
Accion Contra El Hambre	6	1%
Samaritan Purse Sede San Luis	6	1%
Samaritans Purce Sede Codigo Azul	2	0%
Fundacion Cadena Colombia	1	0%
Total General	595	100%

Ficha técnica

El informe presentado es de tipo descriptivo, la información es notificada por las UPGD al Instituto Departamental de Salud (IDS) a través del Sistema de Vigilancia en Salud Pública (SIVIGILA).

Se realizó depuración de los datos mediante la eliminación de duplicados, teniendo en cuenta el número de identificación del caso y notificados por el mismo evento, seguidamente se eliminan los casos con ajuste 6 y D.

El número de casos puede variar después de que se realicen ajustes en las UPGD.

El análisis se realizó teniendo en cuenta los casos notificados con