

**1**

**Comportamiento del evento periodo epidemiológico IV 2023**

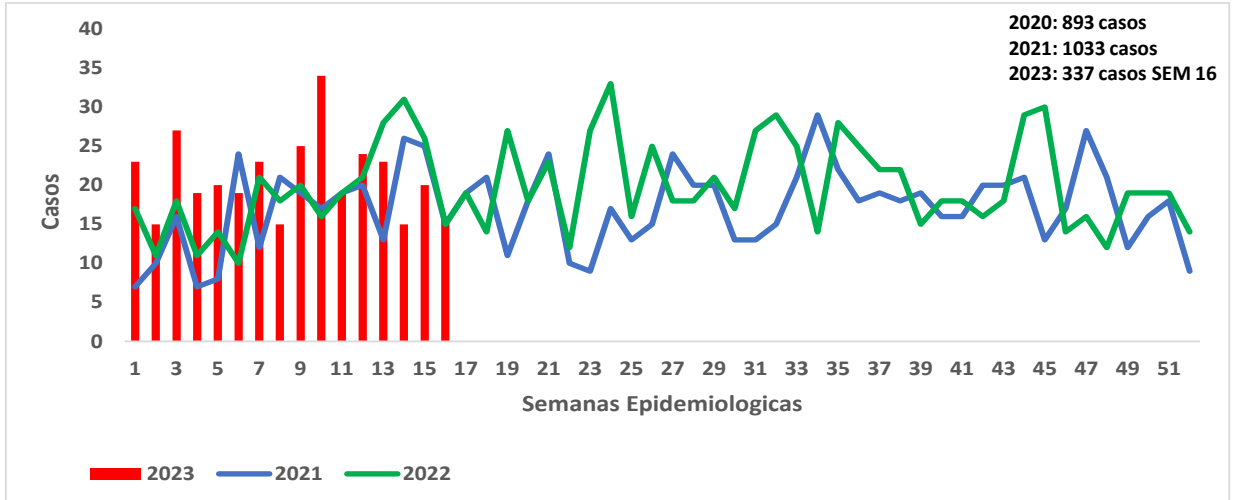

**2**

**Comportamientos inusuales**

Fuente: *sigvila 2023 sem 16*

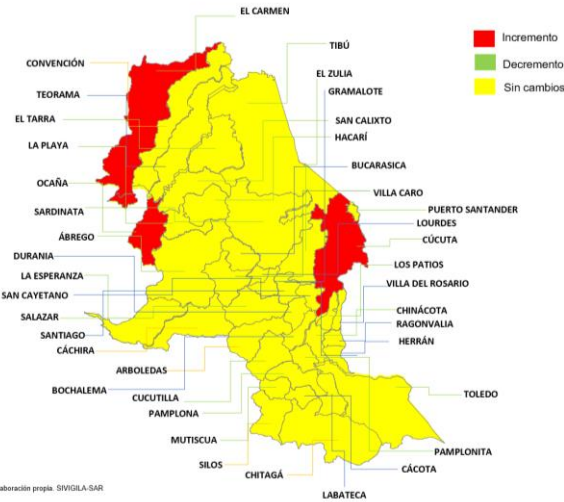

Fuente: Elaboración propia. SIGVILA-SAR

**3**

**Indicadores**

Tasa  
 incidencia

de

**19,8 X**  
**100.000**  
 habitantes

**4**

**Características sociales y demográficas, Norte de Santander a periodo epidemiológico IV de 2023**

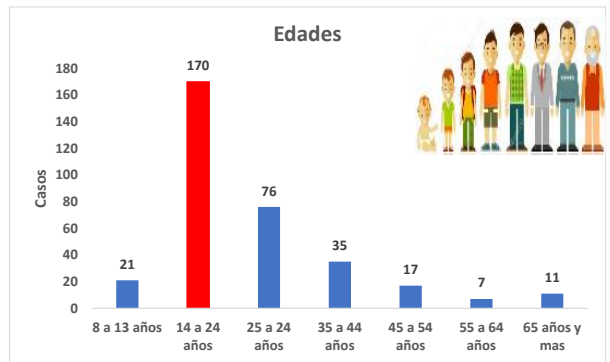

Fuente: *sigvila 2023 sem 16*

**6**

**Comportamiento de otras variables de interés, Norte de Santander a periodo epidemiológico IV de 2023**

Factores Desencadenantes	Casos	Factores de Riesgo	Casos	Método	Casos
Problemas de Pareja	80 24%	Antecedentes de Trastorno	96 29%	Intoxicación	231 68%
Problemas Economicos	29 8,6%	Trastorno Depresivo	86 25,5%	Elemento Cortopunzante	86 25,5%
Problemas de Consumo	40 12%	Idea Suicida	51 15%	Ahorcamiento o Asfixia	12 3,5%



Femenino

**59,6 %**  
**201 casos**



Masculino

**40,4 %**  
**136 casos**

Fuente: *sigvila 2023 sem 16 - DANE 2023*

6

**Incidencia de Intento de Suicidio por entidad territorial de ocurrencia.  
Tasa por 100.000 hab**

Municipio de Procedencia	DANE	Casos SEM 16	Casos Venezuela	Total de Casos	Incidencia
Cucuta	806378	154	17	171	21,2
Ocaña	134379	52	3	55	40,9
Villa del Rosario	115364	13	3	16	13,9
Pamplona	56451	12	1	13	23,0
Los Patios	102949	13	0	13	12,6
Abrego	35613	9	0	9	25,3
Teorama	18587	8	0	8	43,0
El Zulia	30568	4	2	6	19,6
Tibu	61662	4	1	5	8,1
El Tarra	23344	5	0	5	21,4
Convencion	20994	4	0	4	19,1
El Carmen	14971	2	2	4	26,7
Sardinata	28749	2	1	3	10,4
Lourdes	4499	3	0	3	66,7
San Calixto	14351	3	0	3	20,9
Hacari	11452	2	0	2	17,5
San Cayetano	8049	2	0	2	24,8
Toledo	17560	1	1	2	11,4
Salazar	11574	2	0	2	17,3
Gramalote	8291	2	0	2	24,1
La Playa	8675	2	0	2	23,1
Arboledas	10914	1	0	1	9,2
La Esperanza	13048	1	0	1	7,7
Herran	7790	1	0	1	12,8
Santiago	3839	1	0	1	26,0
Chitaga	1324	1	0	1	75,5
Bochalema	9309	1	0	1	10,7
Cachira	12361	1	0	1	8,1
<b>Total</b>	<b>1593045</b>	<b>306</b>	<b>31</b>	<b>337</b>	<b>21,2</b>

Fuente: sivigila 2023 sem 16 - DANE 2023

Aseguradoras	Casos
Nueva EPS Subsidiado	83
Coosalud Subsidiado	42
Nueva EPS Contributivo	38
No Asegurado	28
Sanitas Subsidiado	28
Comfaorient	27
Sanitas Contributivo	22
Ecoopsos	18
Fiduprevisora EPS	12
Fuerzas Militares	9
Compensar EPS Contributivo	7
Asmet Salud	7
Compensar Subsidiado	6
Policia Nacional	5
Cajacopi	2
Mutual	1
Suramericana Prepagada	1
INPEC	1
<b>Total general</b>	<b>337</b>

Fuente: sivigila 2023 sem 16 - DANE 2023

7

Análisis de Venezolanos de sem 1- 16 Según género y rango de edad.

Metodo	Sexo		Rango de Edad					Total
	F	M	8 a 13 años	14 a 24 años	25 a 34 años	35 a 44 años	45 a 54 años	
Intoxicacion	12	5	2	8	5	0	2	17
Arma Cortopunzante	7	3	2	6	2	0	0	10
Lanzamiento al vacio	2	0	0	0	2	1	0	3
Lanzamiento vehiculo	1	1	0	1	0	0	0	1
<b>Total</b>	<b>22</b>	<b>9</b>	<b>4</b>	<b>15</b>	<b>9</b>	<b>1</b>	<b>2</b>	<b>31</b>

Fuente: sivigila 2023 sem 16 - DANE 2023

8

Casos procedentes de otros departamentos

Otros Departamentos	Casos	%
Cesar	7	44
Tachira	6	38
Santander	2	13
Antioquia	1	6
<b>Total</b>	<b>16</b>	<b>100</b>

Fuente: sivigila 2023 sem 16 - DANE 2023

#### Ficha técnica

**Análisis de comportamientos inusuales:** La información es notificada semanalmente por las UPGD al Instituto departamental de Salud (IDS) a través del Sistema de vigilancia en salud pública (Sivigila). El número de casos puede variar después de que se realicen ajustes en las UPGD. El análisis de la información se realiza desde la semana 1 a la 12 de 2023.

La georreferenciación de los casos se realizó con la razón de la diferencia de incremento y decrementos de los casos notificados a la semana 16 de 2016, 12 del año 2017, 16 del año 2018, semana 16 de 2019, semana 16 de 2020, semana 16 de 2021, 16 de 2022 (promedio de valor esperado) y los notificados a la semana 12 de 2023 (valor observado) y el poisson que nos muestra los valores significativos ( $< 0,05$ ). El análisis de la información se realiza desde la semana 1 a la 16 de 2023.

**Incidencia de Intento de Suicidio:** Numerador: Número de casos de intento de suicidio.  
Denominador: proyección de población DANE 2023 Coeficiente multiplicador: 100.000.