

1

Comportamiento del evento periodo epidemiológico XIII- 2023

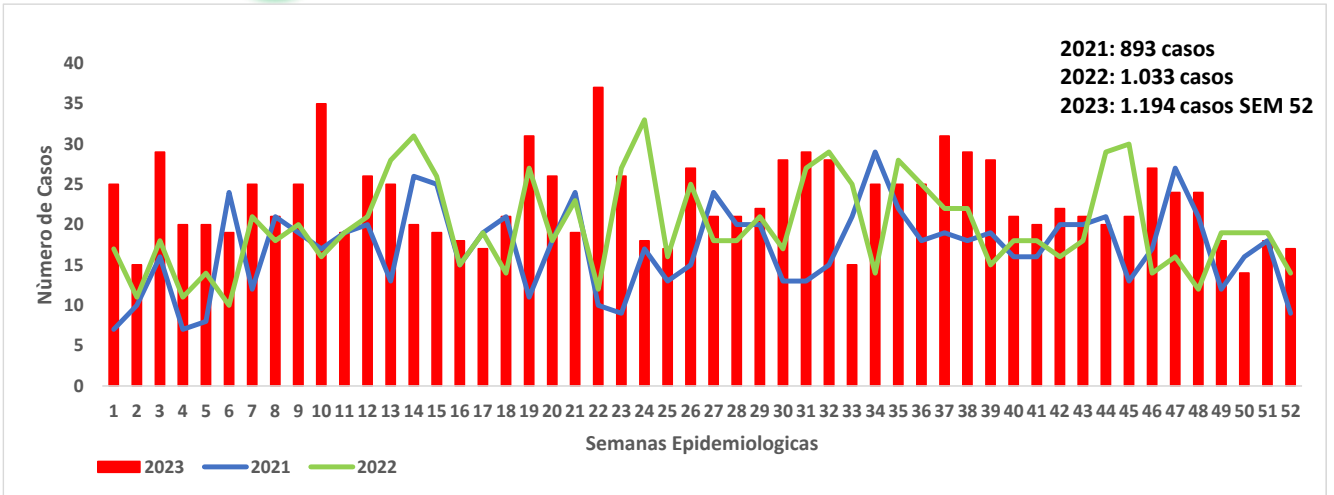

Fuente: sivigila 2023 sem 52

2 Comportamientos inusuales

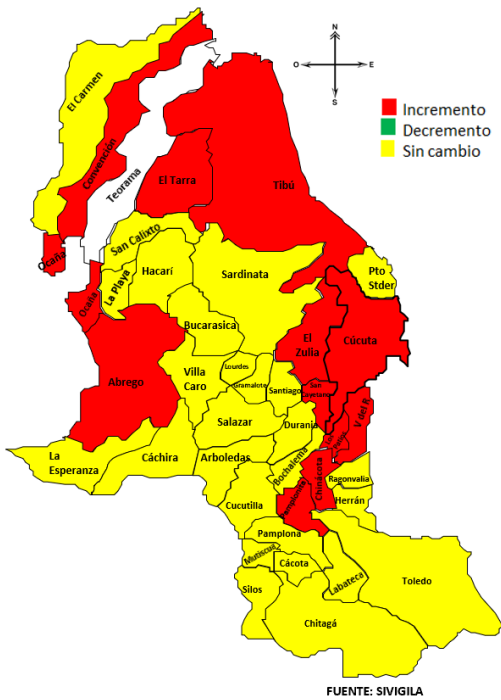

Fuente: sivigila 2023 sem 52

3

Indicadores

Tasa  
incidencia

de

66,5 X  
100.000  
habitantes

4

Características sociales y demográficas,  
Norte de Santander a periodo epidemiológico  
XII- semana epidemiológica 52- de 2023

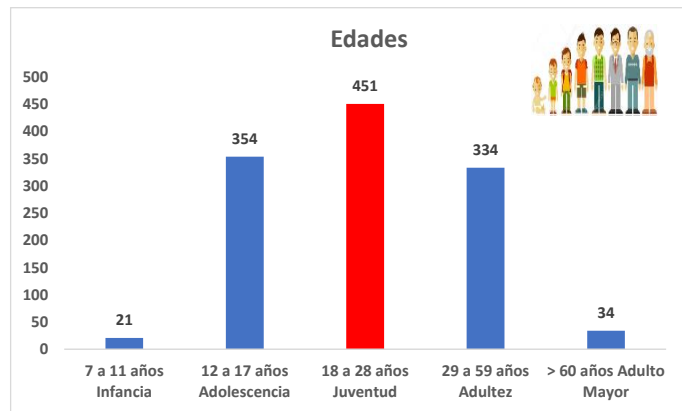

6

Comportamiento de otras variables de interés, Norte de Santander a periodo epidemiológico XIII- SE- 52 de 2023

Factores Desencadenantes	Casos	Factores de Riesgo	Casos	Método	Casos
Problemas Familiares	451	Antecedentes de Trastorno	335	Intoxicación	821
Problemas de Pareja	302	Trastorno Depresivo	301	Elemento Cortopunzante	279
Problemas Económicos	88	Idea Suicida	175	Ahorcamiento o Asfixia	61
Problemas de Consumo	7%	Plan Suicida	58	Lanzamiento al vacío	50
	11%		5%		5%



Femenino

59,3 %  
709 casos



Masculino

40,7 %  
485 casos

Fuente: sivigila 2023 sem 52- DANE 2023

6

## Incidencia de Intento de Suicidio por entidad territorial de ocurrencia. Tasa por 100.000 hab

Municipio de Procedencia	DANE	Casos Colombia	Casos Venezuela	Total	Tasa de Incidencia x 100.000 Hab
Cucuta	806378	550	72	622	77,1
Ocaña	134379	146	9	155	115,3
Villa del Rosario	115364	60	4	64	55,5
Pamplona	56451	58	2	60	106,3
Los Patios	102949	40	6	46	44,7
Ábrego	35613	35	3	38	106,7
El Tarra	23344	26	1	27	115,7
Tibú	61662	20	5	25	40,5
Teorama	18587	20	1	21	113,0
El Zulia	30568	12	4	16	52,3
Convención	20994	14		14	66,7
El Carmen	14971	10	2	12	80,2
San Calixto	14351	11		11	76,6
Sardinata	28749	8	1	9	31,3
Chitagá	13204	6	1	7	53,0
Gramalote	8291	4	2	6	72,4
Hacarí	11452	6		6	52,4
Puerto Santander	9817	4	1	5	50,9
Bochalema	9309	4		4	43,0
San Cayetano	8049	4		4	49,7
La Esperanza	13048	4		4	30,7
La Playa	8675	4		4	46,1
Pamplonita	6186	3		3	48,5
Toledo	17560	2	1	3	17,1
Lourdes	4499	3		3	66,7
Chinàcota	19703	3		3	15,2
Arboledas	10914	3		3	27,5
Santiago	3839	3		3	78,1
Cáchira	12361	2		2	16,2
Villa Caro	5700	2		2	35,1
Salazar	11574	2		2	17,3
Bucarasica	7209	1	1	2	27,7
Cucutilla	9230	2		2	21,7
Durania	5139	2		2	38,9
Cácota	3153	1		1	31,7
Labateca	7123		1	1	14,0
Silos	7046		1	1	14,2
Herrán	7790	1		1	12,8
<b>Total</b>	<b>1685231</b>	<b>1076</b>	<b>118</b>	<b>1194</b>	<b>70,9</b>

Fuente: sivilgia 2023 sem 52 - DANE 2023

Aseguradoras	Casos
Nueva EPS Subsidiado	350
Coosalud Subsidiado	170
Nueva EPS Contributivo	140
Comfaorientado Contributivo	110
Sanitas Subsidiado	110
No Asegurado	95
Sanitas Contributivo	78
Fiduprevisora EPS	32
Compensar EPS Contributivo	28
Fuerzas Militares	27
Compensar Subsidiado	16
Policia Nacional	9
Asmet Salud	9
Coosalud contributivo	6
Cajacopi	4
Suramericana Prepagada	3
Mutual SER	2
INPEC	1
Famisanar SUB	1
Famisanar CONT	1
SOS EPS	1
Famisanar EPS	1
<b>Total general</b>	<b>1194</b>

Fuente: sivilgia 2023 sem 52

7

Análisis de casos de Procedencia de Venezuela de sem 1- 52 Según género y rango de edad.

Método	F	M	Rango de Edad			Total
			12 a 17 años Adolescencia	18 a 28 años Juventud	29 a 59 años Adultez	
Intoxicacion	9	4	6	5	2	13
Arma Cortopunzante	2	1	1	1	1	3
Ahorcamiento o asfixia		1	1			
<b>Total</b>	<b>11</b>	<b>6</b>	<b>8</b>	<b>6</b>	<b>3</b>	<b>17</b>

Fuente: sivigila 2023 sem 48

8

Casos procedentes de otros departamentos

Otros Departamentos	Casos	%
Tachira	17	41,5
Cesar	15	36,6
Santander	4	9,8
Antioquia	2	4,9
Caquetà	1	2,4
Zulia	1	2,4
Arauca	1	2,4
<b>Total</b>	<b>41</b>	<b>100</b>

Fuente: sivigila 2023 sem 52

#### Ficha técnica

**Análisis de comportamientos inusuales:** La información es notificada semanalmente por las UPGD al Instituto departamental de Salud (IDS) a través del Sistema de vigilancia en salud pública (Sivigila). El número de casos puede variar después de que se realicen ajustes en las UPGD. El análisis de la información se realiza desde la semana 1 a la 52 de 2023.

La georreferenciación de los casos se realizó con la razón de la diferencia de incremento y decrementos de los casos notificados a la semana 52 del año 2018, semana 52 de 2019, semana 52 de 2020, semana 52 de 2021, 52 de 2022 (promedio de valor esperado) y los notificados a la semana 52 de 2023 (valor observado) y el poisson que nos muestra los valores significativos (< 0,05). El análisis de la información se realiza desde la semana 1 a la 52 de 2023.

**Incidencia de Intento de Suicidio:** Numerador: Número de casos de intento de suicidio.  
Denominador: proyección de población DANE 2023 Coeficiente multiplicador: 100.000.