

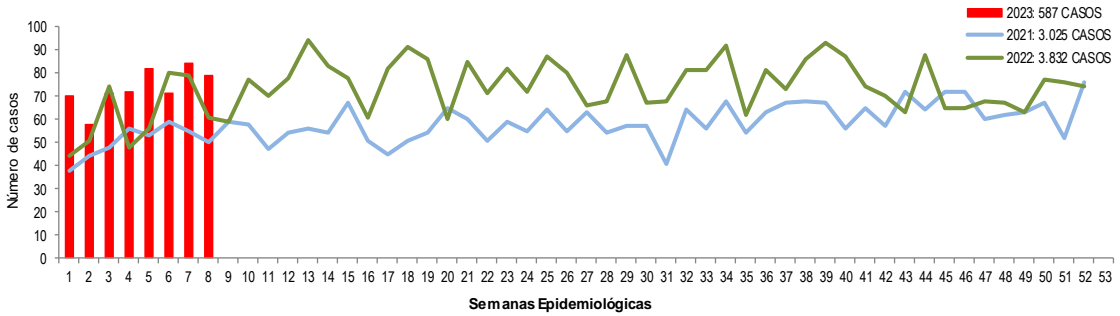

1 Comportamiento del evento periodo epidemiológico II del 2023



Fuente: Sivigila sem. 8 - DANE 2018

2 Comportamientos inusuales

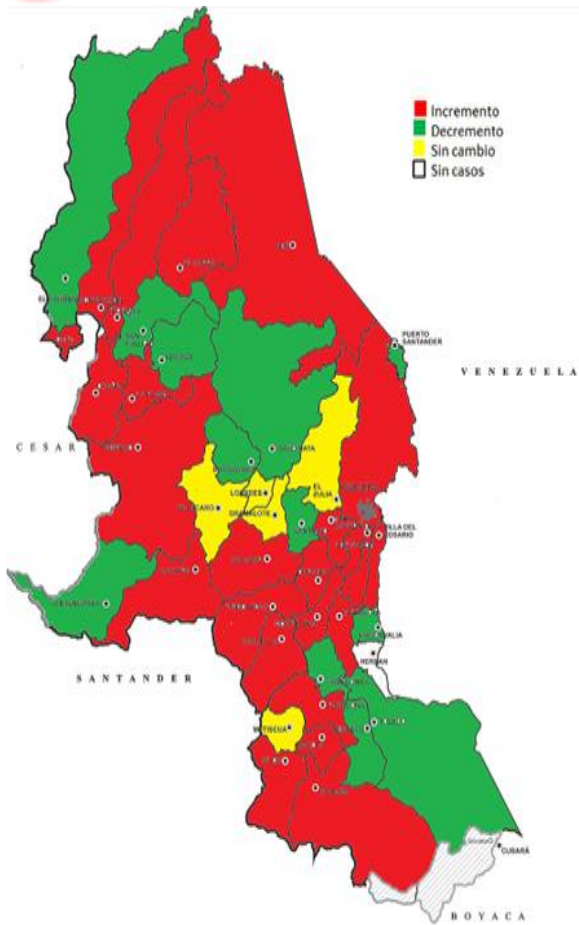

Fuente: sivigila 2023 a SE 8

3 Tipo de Violencia

Tipo de violencia	Casos a sem. 8	Porcentaje
Sexual	144	24,5
Física	270	46,0
Psicológica	15	2,6
Negligencia y abandono	158	26,9
Total general	587	100,0

Fuente: sivigila 2023 a SE 8

4 Escenario de ocurrencia del evento periodo II de 2023

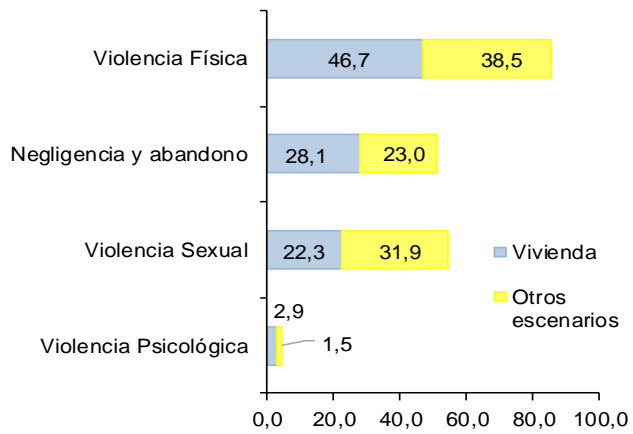

Fuente: sivigila 2023 a SE 8

5 Comportamiento de otras variables periodo epidemiológico II del 2023

Tipo de violencia	F	M	Agresor Familiar	Agresor No Familiar	Total general
Sexual	124	20	78	66	144
Física	230	40	236	34	270
Psicológica	12	3	13	2	15
Negligencia y abandono	73	85	154	4	158
Total general	439	148	481	106	587

Fuente: sivigila 2023 a SE 08

6 Pertenencia étnica



Fuente: sivigila 2023 a SE 08



7

Incidencia de violencia de género e intrafamiliar según tipo de violencia y entidad territorial de ocurrencia. Tasa por 100.000 hab.

Municipio	DANE	Violencia Sexual	Violencia Física	Violencia Psicológica	Negligencia y abandono	Total general	Incidencia *cada 100 mil hab.	Casos Col.	Casos Ven.	Casos Ecu.	Casos a SE 5-8
Durania	4926	0	0	0	7,0	7	142,1	6	1	0	5
Arboledas	10293	2	6	0	0,0	8	77,7	8	0	0	7
Teorama	18091	1	4	0	9,0	14	77,4	14	0	0	9
Ocaña	132387	17	33	2	49,0	101	76,3	92	9	0	52
El Tarra	22448	5	4	0	7,0	16	71,3	12	4	0	7
La Esperanza	12668	0	4	0	5,0	9	71,0	9	0	0	6
Cucutilla	8675	1	2	1	2,0	6	69,2	6	0	0	3
Convención	20111	0	2	0	10,0	12	59,7	10	2	0	5
Cáchira	11462	1	2	0	3,0	6	52,3	6	0	0	3
Pamplonita	5930	0	1	0	2,0	3	50,6	2	1	0	0
La Playa	8192	2	1	0	1,0	4	48,8	4	0	0	2
San Calixto	12461	1	1	0	4,0	6	48,2	6	0	0	5
Tibú	60119	14	10	0	4,0	28	46,6	19	9	0	11
Pamplona	55182	7	7	4	6,0	24	43,5	21	3	0	17
Villa del Rosario	113903	9	36	1	2,0	48	42,1	34	14	0	32
San Cayetano	7975	2	0	0	1,0	3	37,6	3	0	0	1
Toledo	16710	0	4	0	2,0	6	35,9	6	0	0	2
Los Patios	99535	10	23	1	0,0	34	34,2	27	7	0	17
El Zulia	30092	1	6	1	2,0	10	33,2	9	1	0	6
Chitagá	12687	0	2	0	2,0	4	31,5	4	0	0	1
Chinácota	19307	1	4	1	0,0	6	31,1	5	1	0	2
El Carmen	14374	0	0	0	4,0	4	27,8	4	0	0	2
Hacarí	10853	1	0	0	2,0	3	27,6	3	0	0	1
Santiago	3754	0	0	0	1,0	1	26,6	1	0	0	0
Ábrego	34732	1	0	0	8	9	25,9	7	1	1	6
San José de Cúcuta	795608	62	111	4	23,0	200	25,1	163	37	0	107
Lourdes	4290	1	0	0	0,0	1	23,3	1	0	0	1
Bochalema	9056	0	1	0	1,0	2	22,1	2	0	0	1
Mutiscua	4638	0	0	0	1,0	1	21,6	1	0	0	1
Salazar	10981	2	0	0	0,0	2	18,2	2	0	0	0
Ragonvalia	6489	0	1	0	0,0	1	15,4	1	0	0	0
Silos	6701	0	1	0	0,0	1	14,9	1	0	0	1
Labateca	6729	0	1	0	0,0	1	14,9	1	0	0	1
Sardinata	27437	2	2	0	0,0	4	14,6	3	1	0	1
Gramalote	7876	0	1	0	0,0	1	12,7	1	0	0	0
Puerto Santander	9483	1	0	0	0,0	1	10,5	0	1	0	1
Bucarasica	6770	0	0	0	0,0	0	0,0	0	0	0	0
Cácota	2983	0	0	0	0,0	0	0,0	0	0	0	0
Herrán	7499	0	0	0	0,0	0	0,0	0	0	0	0
Villa Caro	5428	0	0	0	0,0	0	0,0	0	0	0	0
Total general	1658835	144	270	15	158,0	587	35,4	494	92	1	316

Fuente: Sivigila SE. 8 - DANE 2018

8 Comportamiento del evento según rango de edad a SE 1-8

Rango de edad	Violencia sexual	Violencia física	Violencia psicológica	Negligencia y abandono	Total general
Menor de 1 año	0	2	1	16	19
1-14	99	42	8	119	268
15-24	30	71	3	13	117
25-34	7	68	2	2	79
35-44	3	57	1	0	61
45-54	3	16	1	1	21
55-64	1	6	0	0	7
65-74	1	4	0	3	8
75-84	0	3	0	2	5
85-94	0	1	0	1	2
Total general	144	270	15	158	587

Fuente: Sivigila 2023 a SE 8





9 Casos según aseguramiento

Aseguradora	Casos Col.	Casos Ven.	Casos Ecu.	Total de Norte Santander	%
Nueva eps	184	17	0	201	34,2
Comfaorient	87	0	0	87	14,8
No asegurado	18	61	1	80	13,6
Coosalud	71	3	0	74	12,6
Sanitas	58	1	0	59	10,1
Ecoopsos	15	6	0	21	3,6
Asmet salud	19	1	0	20	3,4
Compensar	10	1	0	11	1,9
Policia nacional	8	0	0	8	1,4
Coosalud	5	1	0	6	1,0
Fuerzas militares	5	0	0	5	0,9
Capital salud	3	0	0	3	0,5
Fiduprevisora	3	0	0	3	0,5
Salud total	3	0	0	3	0,5
Capresoca	2	0	0	2	0,3
Mutual ser	1	0	0	1	0,2
Cajacopi	1	0	0	1	0,2
Famisanar	1	0	0	1	0,2
Compañía suramericana prepagada	1	0	0	1	0,2
Total general	495	91	1	587	100,0

Fuente: Sivigila sem. 8 - DANE 2018

10 Notificaciones casos procedentes de Venezuela de SE. 1-8

Tipo de Violencia	F	M	Rango de edad				Total general
			1--14	15-24	25-34	35-44	
Sexual	10	0	7	0	1	2	10
Física	3	1	1	2	1	0	4
Psicologica	1	0	0	0	1	0	1
Negligencia y Abandono	1	3	4	0	0	0	4
Total general	15	4	12	2	3	2	19

Fuente: Sivigila sem. 8 DANE 2018

11 Notificaciones de Venezolanos de sem. 1-8, casos procedentes de Colombia.

Tipo de Violencia	F	M	Rango de edad					Total general	
			1--14	15-24	25-34	35-44	45-54		54 y más
Sexual	27	4	23	4	1	2	1	0	31
Física	38	4	8	8	13	11	2	0	42
Psicológica	2	1	1	1	1	0	0	0	3
Negligencia y Abandono	8	9	16	0	0	0	0	1	17
Total general	75	18	48	13	15	13	3	1	93

Fuente: Sivigila sem. 8 - DANE 2018

Ficha técnica

Análisis de comportamientos inusuales: La información es notificada semanalmente por las UPGD al Instituto departamental de Salud (IDS) a través del Sistema de vigilancia en salud pública (Sivigila). El número de casos puede variar después de que se realicen ajustes en las UPGD.

La georreferenciación de los casos se realizó con la razón de la diferencia de incremento y decrementos de los casos notificados a la semana 52 del año 2020, 2021 y 2022 (promedio de valor esperado) y los notificados a la semana 8 de 2023 (valor observado) y el poisson que nos muestra los valores significativos (< 0,05). El análisis de la información se realiza desde la semana 1 a la 8 del 2023.

Información notificada semanalmente por entidades territoriales (ET) al Instituto Departamental de Salud (IDS) a través de Sistema de vigilancia en salud pública (Sivigila). Información sujeta a cambios relacionados con ajustes de casos en las ET.

