

1.

Comportamiento del VIH/Sida, Norte de Santander, semanas epidemiológicas 1 -4, 2022

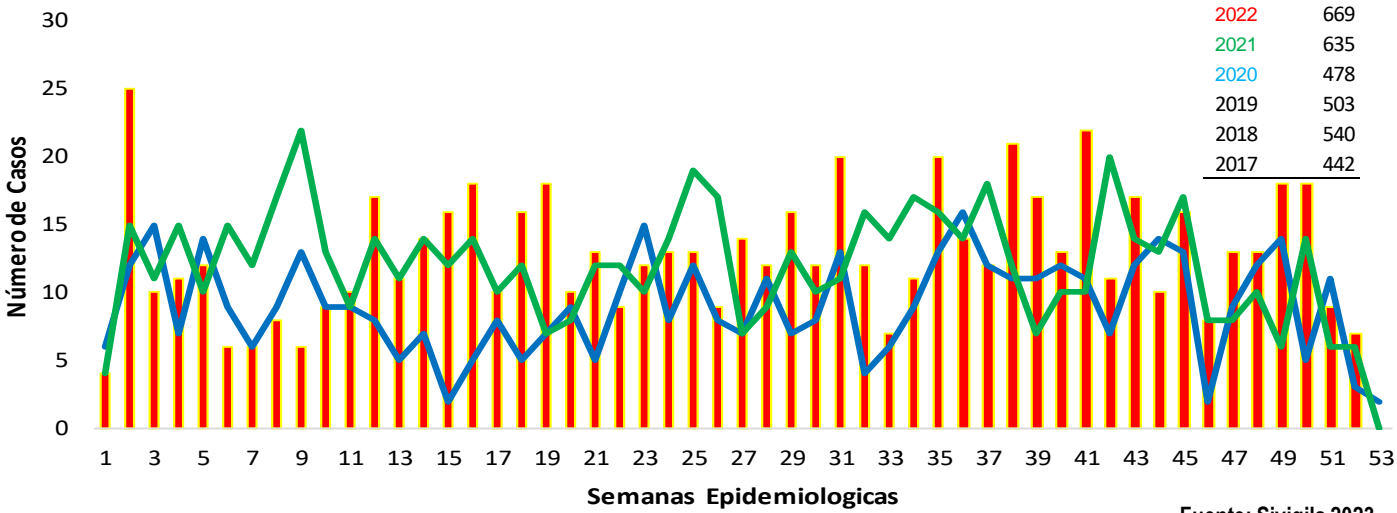

Fuente: Sivigila 2023

3.

Indicadores

Tasa de notificación de casos confirmados de VIH/Sida

40,5 por 100.000 hab.

Porcentaje de fallecidos menores de 49 años con coinfección TB/sida con unidad de análisis

100%.

4.

Comportamiento social y demográfico



74,6%
(499 Casos)



25,4%
(170 Casos)

Población privada de la libertad

0,9% (6 casos)

5.

Mecanismo probable de transmisión

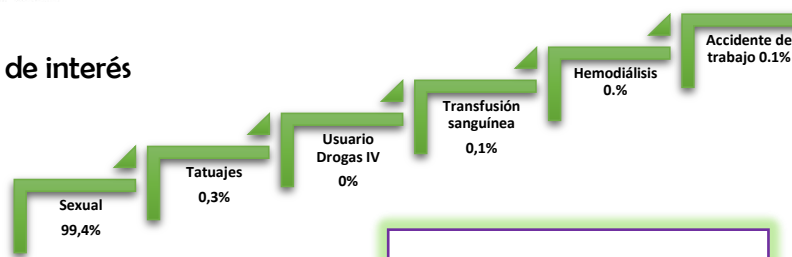

2.

Comportamientos inusuales, Norte de Santander, período epidemiológico I de 2023



6.

Comportamiento de otras variables de interés

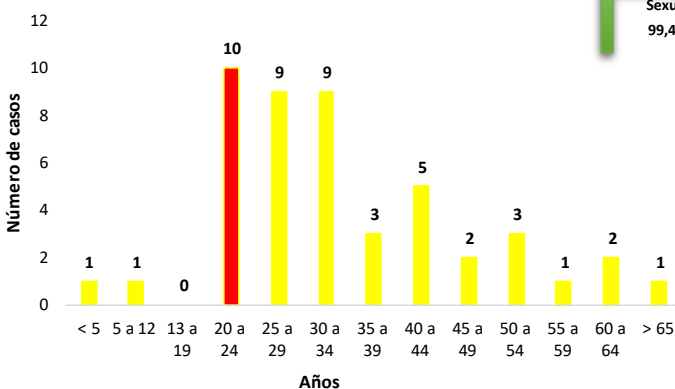

EDAD DEL CASO MAS JOVEN DE VIH 4 Meses, MAYOR EDAD 74 AÑOS

Keyla V Montejo Villamizar
Profesional de Apoyo
V.S.P

7.

Incidencia VIH/SIDA, según municipio de procedencia.

| Municipio de Procedencia | Casos COL. | Casos VEN. | Total Norte de Santander | Poblacion DANE | Incidencia X 100.000 Hab. |
|--------------------------|------------|------------|--------------------------|------------------|---------------------------|
| Cúcuta | 27 | 2 | 29 | 795.608 | 3,6 |
| Los Patios | 5 | 4 | 9 | 99.535 | 9,0 |
| Villa Del Rosario | 2 | 1 | 3 | 113.903 | 2,6 |
| Bochalema | 1 | | 1 | 9.056 | 11,0 |
| El Zulia | 1 | | 1 | 30.092 | 3,3 |
| Ocaña | 1 | | 1 | 132.387 | 0,8 |
| Pamplona | 1 | | 1 | 55.182 | 1,8 |
| Sardinata | | 1 | 1 | 27.437 | 3,6 |
| Tibú | | 1 | 1 | 60.119 | 1,7 |
| Total general | 38 | 9 | 47 | 1.658.835 | 2,8 |

Fente: SIVIGILA 2023 Sem 4

8.

Otros Indicadores de interés en Salud Pública.

| Otro Pais | Casos | % |
|----------------------|-----------|--------------|
| Venezuela | 39 | 95,1 |
| Perú | 1 | 2,4 |
| Suecia | 1 | 2,4 |
| Total general | 41 | 100,0 |

Dentro de otros indicadores de interés en salud pública, se encuentran casos notificados por otro País; En la semana epidemiológica N° 4, se notifican un total del 41 Casos para población extranjera (País), dentro de los casos notificados se encuentran: Venezuela con 39, Perú con 1 caso, Suecia 1 Caso.

9.

Aseguradoras

| Aseguradora | Casos COL | Casos VEN | Total General | % |
|---|-----------|-----------|---------------|--------------|
| Nueva Eps Sub. | 8 | 1 | 9 | 19,1 |
| Sanitas | 8 | | 8 | 17,0 |
| Nueva Eps Contb. | 6 | | 6 | 12,8 |
| Ecoopsos | 2 | 3 | 5 | 10,6 |
| Nueva Eps | 4 | | 4 | 8,5 |
| Coosalud | 4 | | 4 | 8,5 |
| Sin Afiliación | | 4 | 4 | 8,5 |
| Comfaorient | 1 | 1 | 2 | 4,3 |
| Compensar | 3 | | 3 | 6,4 |
| Salud total | 1 | | 1 | 2,1 |
| Fondo De Prestaciones Sociales Del Magisterio | 1 | | 1 | 2,1 |
| Total general | 38 | 9 | 47 | 100,0 |

Fuente: SIVIGILA 2023 Sem 4