

1

Comportamiento del evento de Mortalidad Materna, periodo epidemiológico XIII de 2020 – 2023, Norte de Santander .

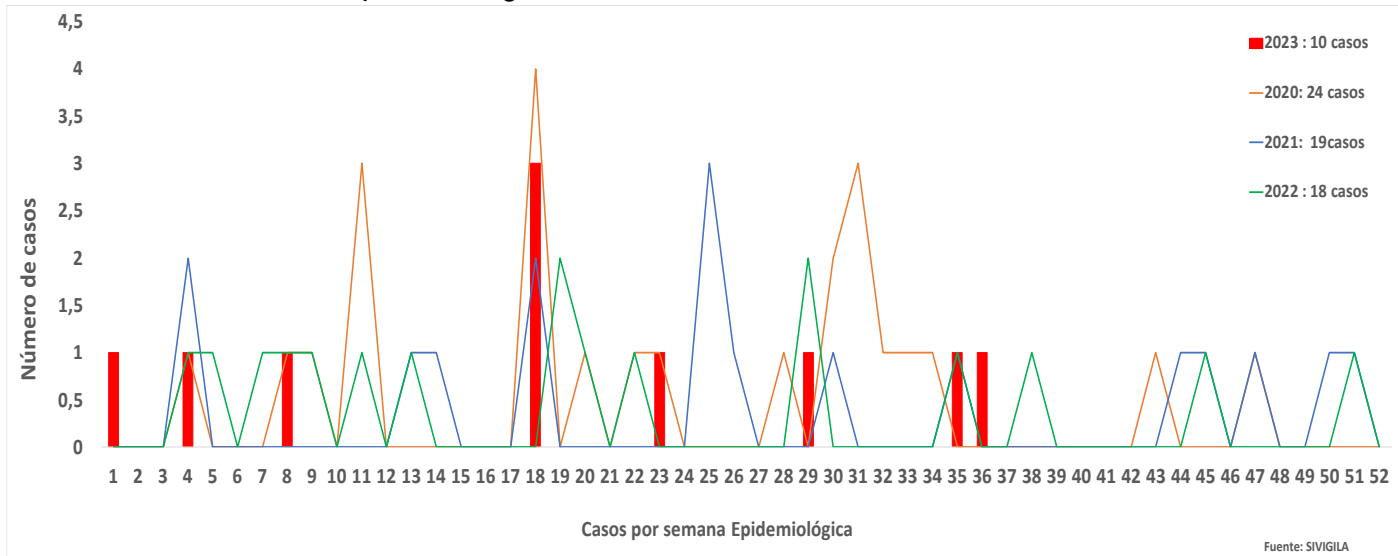

2

Comportamiento Inusual

Municipio de residencia con variaciones respecto al promedio de casos notificados, periodo epidemiológico XIII de 2022 – 2023 Norte de Santander.

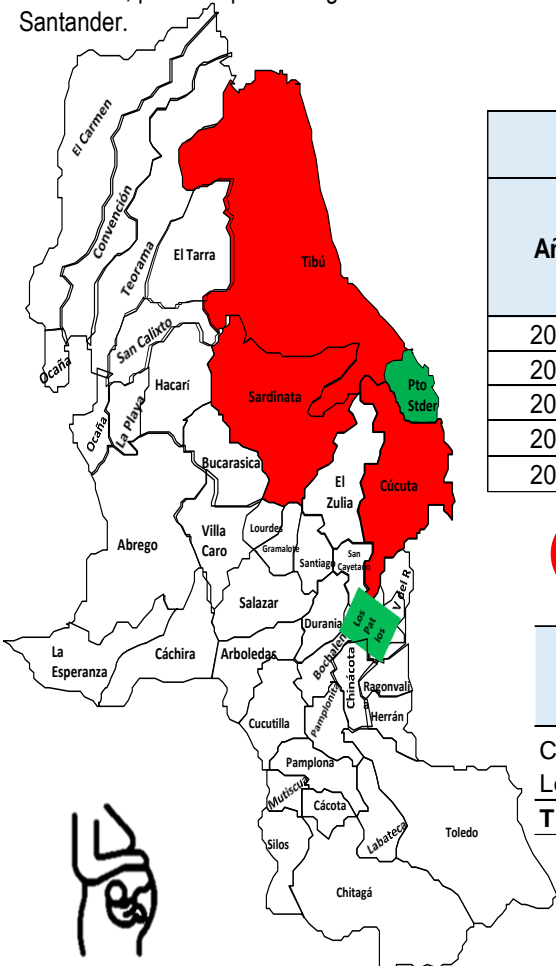

3

Indicadores

Comportamiento de la notificación de muertes maternas, por tipo de muerte, Periodo XIII 2017 – 2023, Norte de Santander.

Año	Tipo de muerte			Muertes covid-19	Total
	Tempranas	Tardías	coincidentes	Muerte COVID-19	
2019	14	5	1		20
2020	15	9		5	24
2021	16	3		3	19
2022	11	7		2	18
2023	2	7	1	0	10

4

Casos de Mortalidad materna Tempranas por Municipio de residencia, periodo epidemiológico XIII – 2023, Norte de Santander.

Municipio de Residencia	Casos	Total Casos MM. Tempranas- Norte de Santander-PEXIII- 2023	Nacidos vivos 2022	Razón de MM x 100.000nv
Cúcuta	1	1	10.546	9,5
Los Patios	1	1	830	120,5
Total	2	2	21.834	9,1

5

Casos de Mortalidad materna por Municipio de residencia, periodo epidemiológico XIII – 2023, Norte de Santander.

MUNICIPIO DE RESIDENCIA	CASOS NORTE DE SANTANDER		TOTAL CASOS NORTE DE SANTANDER	CASOS VENEZUELA	TOTAL CASOS DE MORTALIDAD MATERNA	NACIDOS VIVOS 2022	RAZON DE MM x 100.000nv
	TARDIA	TEMPRANAS					
Cúcuta	3	1	4	1	5	10.546	47,4
Los Patios		1	1		1	830	120,5
Ocaña				1	1	2.245	44,5
Puerto Santander	1		1		1	294	340,1
Sardinata	1		1		1	420	238,1
Tibú				1	1	1.684	59,4
Norte de Santander	5	2	7	3	10	21.834	45,8

4 Datos Sociodemográficos



Mortalidad Materna por grupos de edad, periodo Epidemiológico XIII de 2023, Norte de Santander.

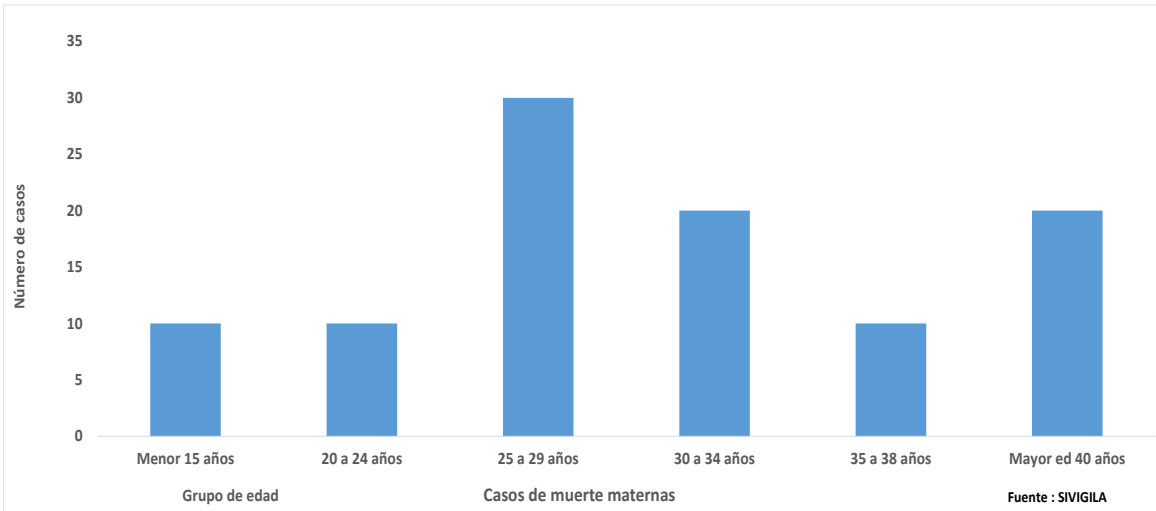

25 a 29 años
30 % de (3 casos).

30 a 34 años
20 % de (2 casos).

Mayor de 40 años
20 % de (2 casos).

Fuente: sivigila 2023, semana 1 a la 52

5 Mortalidad Materna y características Demográficas y periodo Epidemiológico, XIII de 2023, Norte de Santander.



Variable	Porcentaje	Razón de MM por 100.000 NV
Área de residencia		
cabecera municipal	90	41,22
Centro poblado	10	4,58
Pertenencia étnica		
Otros	100	27,48
Regímen de afiliación		
Subsidiado	60	27,48
No afiliado	20	9,16
Contributivo	20	9,16

¿ Cual es el área de ocurrencia de los casos de MM. Temprana ?

¿ Cual es el régimen de afiliación de las MM Tempranas?

¿ Cual es la pertenencia étnica de casos de MM Tempranas?

Variable	Casos	Porcentaje	Razón de MM por 100.000 NV
Área de residencia			
cabecera municipal	2	100	9,1
Pertenencia étnica			
Otros	2	100	9,1
Regímen de afiliación			
Subsidiado	1	50	4,5
Contributivo	1	50	4,5

5

Razón de mortalidad materna por departamento, periodo XIII – 2023



Municipio de Residencia	Casos	Total Casos MM. Tempranas- Norte de Santander-PEXIII-2023	Nacidos vivos 2022	Razón de MM x 100.000nv
Cúcuta	1	1	10.546	9,5
Los Patios	1	1	830	120,5
Total	2	2	21.834	9,1

Fuente: SIVIGILA 2023 semana 52 Nacidos vivos DANE 2022

5

Otros indicadores de interés en Salud Pública de muerte materna según, Población Extranjera, periodo Epidemiológico XIII de 2023, Norte de Santander.

Otro Pais	Nº casos	%
Venezuela	2	33
Nacionalidad Venezolana con residencia en Norte de Santander	4	67
Total	6	100



Dentro la notificación de casos de muerte materna tardías S.E 1 a la 52 para el año 2023; como Nacionalidad Venezolana que son casos ya con residencia para Norte de Santander 4 casos correspondiente al 67%.

6

Comportamiento de otras variables de interés

Casos de Mortalidad materna según EAPB, periodo epidemiológico XIII-2023, Norte de Santander.



EAPB	porcentaje	Razón de MM *100.000 N.V
Nueva EPS. S.	30	13,74
Comfaorient. S.	20	9,16
No afiliados	20	9,16
Compensar. S.	10	4,58
Ecoopsos. C.	10	4,58
Sanitas. C.	10	4,58
Total	100	45.8

EAPB	porcentaje	Razón de MM *100.000 N.V
Comfaorient	50.	4,58
Ecoopsos	50.	4,58
Total	100	9.1

7

Casos de Mortalidad materna tempranas por causa de muerte, periodo epidemiológico XIII – 2023, Norte de Santander.

Casos Muerte Materna temprana, en el Sivigila y en Web materna

CAUSAS FISIOPATOLOGICAS DE DEFUNCION MATERNA P.E. X- 2023



TEMPRANAS	DIRECTAS	Sindrome de Hellp	1	50%
	TOTAL			
	INDIRECTAS	Chock Hipovolémico	1	50%
TOTAL			2	100%

Ficha técnica

Análisis de comportamientos inusuales: Este informe corresponde a los casos de mortalidad materna notificados en SIVIGILA semanalmente con corte a periodo epidemiológico XIII de 2023.

Las UPGD, municipios, distritos y departamentos tienen la responsabilidad de verificar que los casos notificados cumplan con la definición operativa de caso, y que los datos correspondan a la realidad del caso y se ingresen de acuerdo con las instrucciones dadas para el adecuado diligenciamiento de la ficha de notificación.

El plan de análisis incluyó la descripción en persona, tiempo y lugar estableciendo frecuencias absolutas y relativas, análisis de tendencia comparando los años 2020 a 2023 por semana epidemiológica. y los indicadores de vigilancia del evento incluidos en el protocolo de mortalidad materna.

Para realizar el análisis de los comportamientos inusuales se hace uso de la distribución de probabilidades de Poisson, por medio de la estimación de la probabilidad de ocurrencia del evento según su comportamiento.

Las variables presentadas incluyen las definidas en la ficha de datos básicos del evento.

Elida Vera Villamizar
Profesional de Apoyo VSP.