

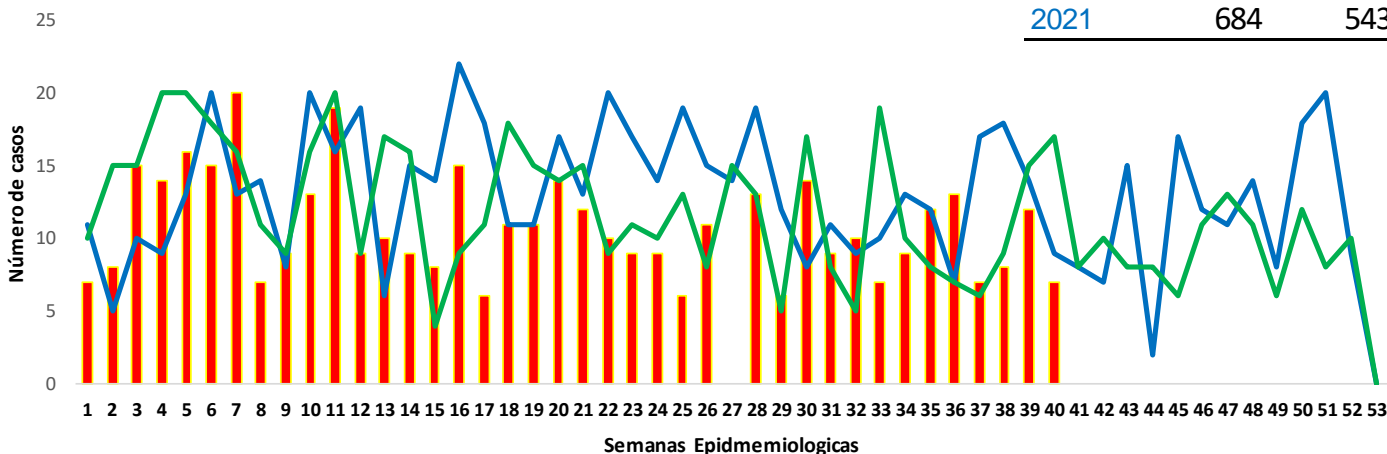

1. Comportamiento del evento

Año	Casos Anual	S.E.1 - 40
2023	420	420
2022	614	503
2021	684	543



Fuente: SIVIGILA 2023

2. Comportamiento Inusual

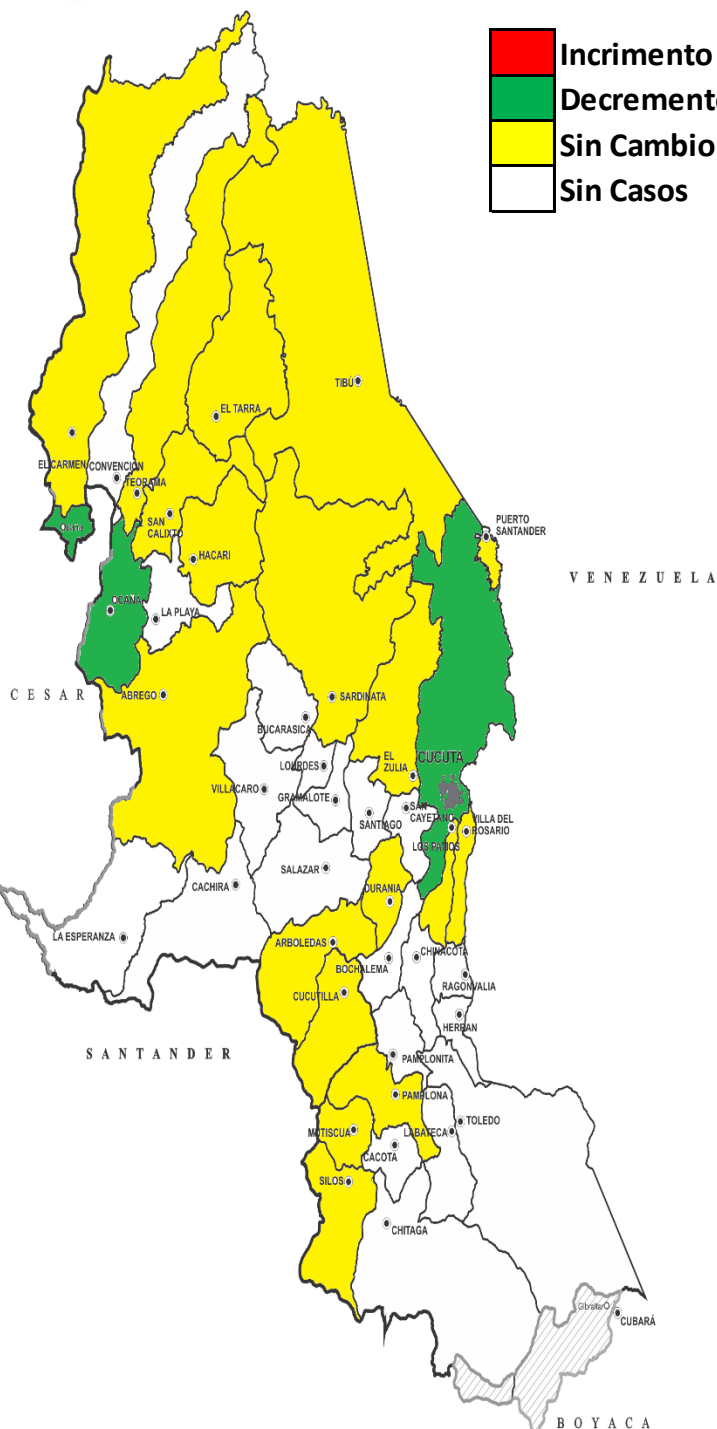
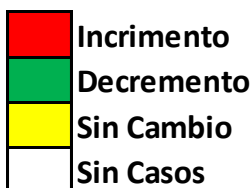

3.

INDICADORES

Razón de prevalencia de sífilis gestacional por 1 000 nacido vivos

18,6



4.

Datos Sociodemográficos

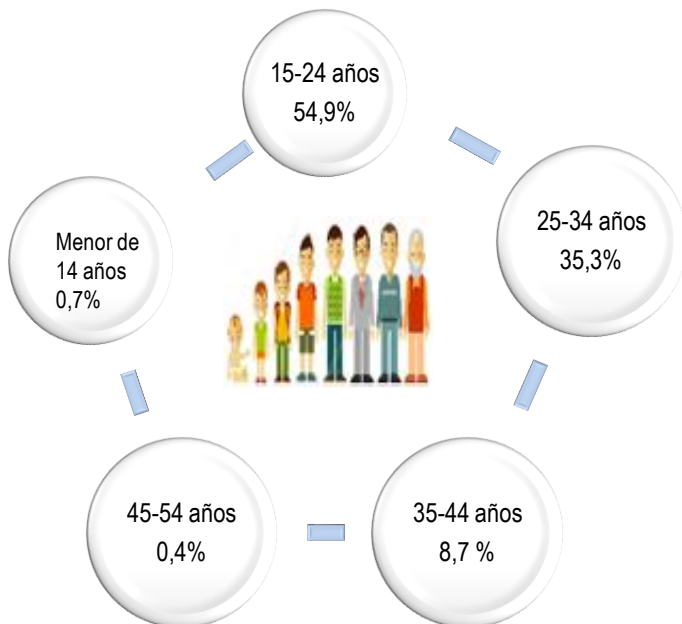

Fuente: SIVIGILA 2023



5. Comportamiento de otras variables de interés

Tipo de régimen en salud

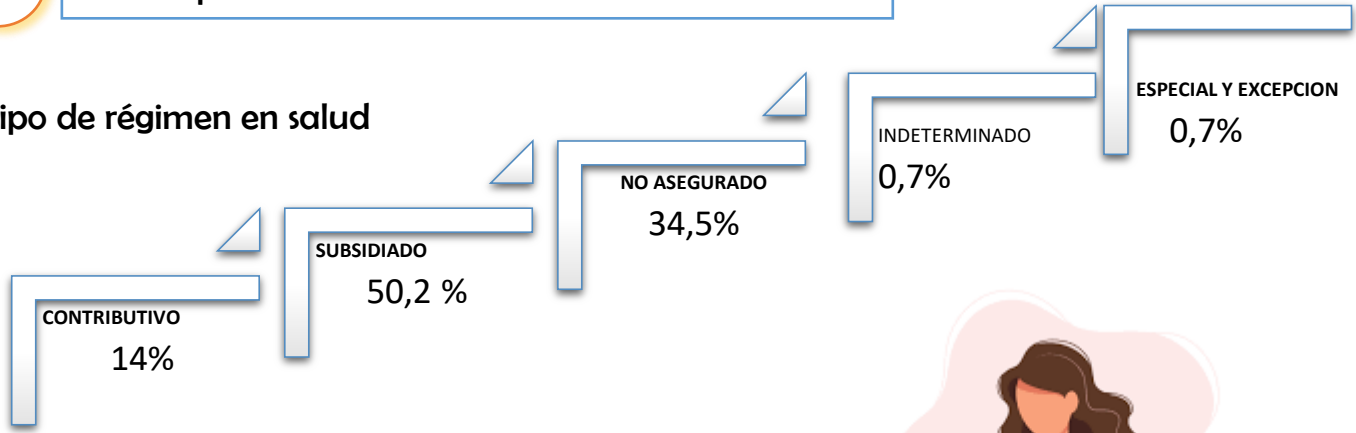

Área

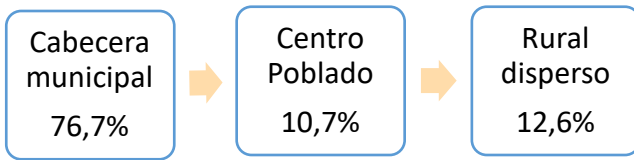

Pertenencia étnica

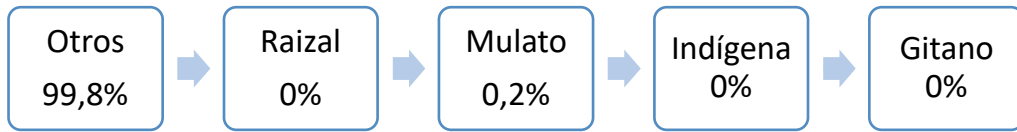

Fuente: SIVIGILA 2023

Tipo de Prueba Realizada	Treponémica	%	No Treponémica	%
Sí	420	100,0	420	100,0
No	0	0,0	0	0,0
Número de dosis de Tratamiento	Casos	%	Sin Tratamiento	%
1 Dosis	165	39,3	67	16,0
2 Dosis	19	4,5		
3 Dosis	169	40,2		

6. Número de Casos por EAPB

Aseguradora	Casos COL.	Casos VEN.	Norte de Santander SE.1-40	%	Sem. E. 37-40
No Asegurado	6	143	149	35,5	14
Nueva Eps	94	23	117	27,9	14
Comfaorient	46	5	51	12,1	2
Coosalud	42	3	45	10,7	1
Sanitas	33	1	34	8,1	3
Compensar	18	1	19	4,52	0
Policia Nacinal	2	0	2	0,48	0
Salud total	1	1	2	0,48	0
Magisterio	1	0	1	0,24	0
Total general	243	177	420	100	34

Fuente: Sivigila 2023

Nota: los datos están sujetos a ajustes en la variable de nacionalidad para la población no asegurada

Keyla Montejo Villamizar
Profesional de Apoyo
V.S.P



7.

Razón de prevalencia de Sifilis Gestacional y entidad territorial de Residencia

Municipio de Residencia	Casos COL.	Casos VEN.	Total	SE. 1-40	%	NV+DF	Razon de Prevalencia	Sem. E. 37-40
Cucuta	137	70	207	49,3	10612	19,5	<u>14</u>	
Tibu	29	47	76	18,1	1713	44,4	<u>10</u>	
Villa Del Rosario	13	17	30	7,1	1163	25,8	<u>5</u>	
Ocaña	10	9	19	4,5	2613	7,3	<u>0</u>	
El Zulia	6	8	14	3,3	378	37,0	<u>2</u>	
Los Patios	8	5	13	3,1	957	13,6	<u>0</u>	
Sardinata	6	4	10	2,4	366	27,3	<u>1</u>	
El Tarra	4	5	9	2,1	576	15,6	<u>0</u>	
Pamplona	5	1	6	1,4	517	11,6	<u>1</u>	
Puerto Santande	4	2	6	1,4	263	22,8	<u>1</u>	
San Cayetano	2	3	5	1,2	59	84,7	<u>0</u>	
Abrego	3	1	4	1,0	461	8,7	<u>0</u>	
Convencion	2	2	4	1,0	314	12,7	<u>0</u>	
Teorama	3	1	4	1,0	334	12,0	<u>0</u>	
Arboledas	2	1	3	0,7	105	28,6	<u>0</u>	
Bochalema	2	0	2	0,5	67	29,9	<u>0</u>	
San Calixto	2	0	2	0,5	109	18,3	<u>0</u>	
Durania	0	1	1	0,2	42	23,8	<u>0</u>	
Hacari	1	0	1	0,2	131	7,6	<u>0</u>	
La Esperanza	1	0	1	0,2	144	6,9	<u>0</u>	
Labateca	1	0	1	0,2	39	25,6	<u>0</u>	
Salazar	1	0	1	0,2	98	10,2	<u>0</u>	
Toledo	1	0	1	0,2	202	5,0	<u>0</u>	
Total General	243	177	420	100,0	22550	18,6	<u>34</u>	

Nota: los datos están sujetos a ajustes en la variable de nacionalidad para la población no asegurada.

Fuente: SIVIGILA 2023

Otro Departamento y/o Exterior	Casos	%
(Exterior Venezuela)	65	89,0
Antioquia	4	5,5
Caldas	2	2,7
Bogota	1	1,4
Cauca	1	1,4

Fuente: Sivigila 2023

Ficha técnica

Análisis de comportamientos inusuales: La información es notificada semanalmente por las UPGD al Instituto departamental de Salud (IDS) a través del Sistema de vigilancia en salud pública (Sivigila). El número de casos puede variar después de que se realicen ajustes en las UPGD.

Por esta razón es necesario trabajar para lograr el diagnóstico temprano y tratamiento oportuno y más aun teniendo en cuenta que la sifilis no tratada durante el embarazo, especialmente la sifilis precoz, conlleva riesgo de muerte fetal intrauterina, nacimiento de un mortinato, muerte neonatal y secuelas importantes en los sobrevivientes.