

1. Comportamiento de la notificación de casos sospechosos de sarampión, Norte de Santander, semana epidemiológica 1 a 16, 2023

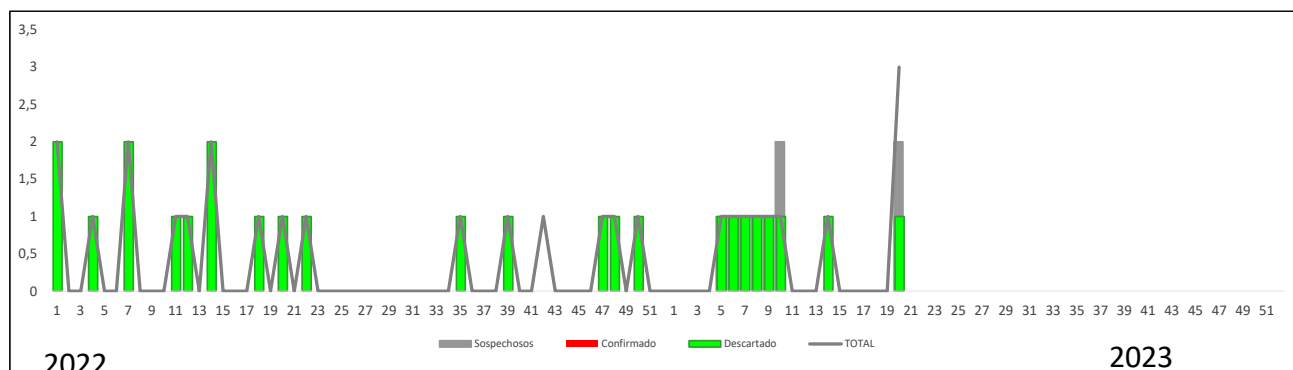

Fuente Sivigila 2023

2. Indicadores de cumplimiento

100% investigación oportuna de campo

4,8% de 209 UPGD que notifican semanalmente

100% casos con muestra de suero adecuada

100% muestras enviadas oportunamente al laboratorio

100% de muestras procesada oportunamente

1 tasa de notificación

3. Datos Sociodemográficos

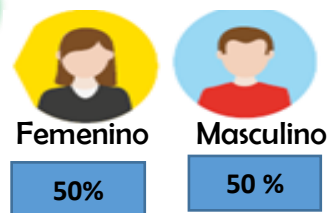

Grupo de Edad

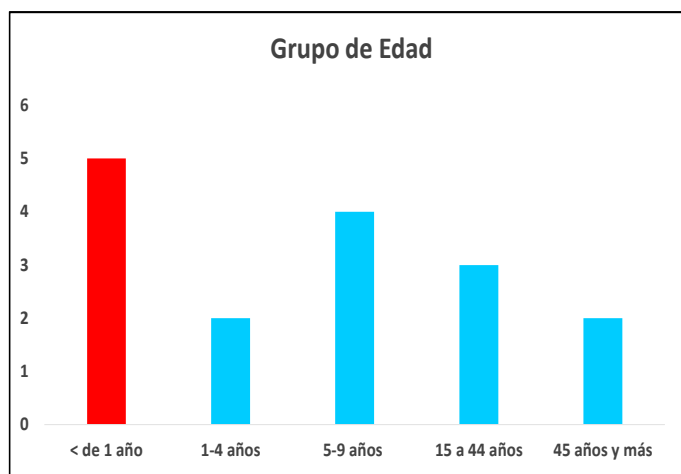

4. Criterios Clínicos

| Sintomas | Presente | % |
|---------------|----------|-----|
| Erupción | 16 | 100 |
| Fiebre | 15 | 94 |
| Tos | 8 | 50 |
| Coriza | 7 | 44 |
| Conjuntivitis | 6 | 38 |
| Adenopatías | 2 | 13 |
| Artralgia | 3 | 19 |

| Municipio de procedencia | Casos sospechosos Notificados | Porcentaje de notificación | Confirmados | Descartados |
|--------------------------|-------------------------------|----------------------------|-------------|-------------|
| Cucuta | 4 | 25 | 1 | 3 |
| Ocaña | 4 | 25 | 0 | 0 |
| Tibu | 2 | 13 | 0 | 1 |
| Cucutilla | 1 | 6,3 | 0 | 1 |
| El Carmen | 1 | 6,3 | 0 | 0 |
| Pamplona | 1 | 6,3 | 0 | 0 |
| San Calixto | 1 | 6,3 | 0 | 1 |
| Villa Del Rosario | 1 | 6,3 | 0 | 1 |
| Pedro María Urena | 1 | 6,3 | 0 | 1 |
| Total general | 16 | | 1 | 9 |



5.

Notificación por UPGD de casos Sospechosos de Sarampión a semana epidemiológica 1-16, Norte de Santander 2023.

| UPGD | Casos sospechosos Notificados | Porcentaje de notificación | Confirmados | Descartados |
|---|-------------------------------|----------------------------|-------------|-------------|
| CIADÉ IPS SEDE 3 | 4 | 25 | 0 | 3 |
| EMPRESA SOCIAL DEL ESTADO HOSPITAL REGIONAL NORTE | 2 | 12,5 | 0 | 1 |
| ESE HOSPITAL UNIVERSITARIO ERASMO MEOZ | 2 | 12,5 | 0 | 0 |
| SANIDAD POLICIA NACIONAL | 2 | 12,5 | 1 | 1 |
| CENTRO DE SALUD DIVINO NIÑO DE CUCUTILLA | 1 | 6,3 | 0 | 1 |
| CLINICA MEDICAL DUARTE | 1 | 6,3 | 0 | 0 |
| CLINICA SANTA ANA SA | 1 | 6,3 | 0 | 1 |
| ESE HOSPITAL EMIRO QUINTERO CADIZAREZ | 1 | 6,3 | 0 | 0 |
| ESE HOSPITAL SAN JUAN DE DIOS DE PAMPLONA | 1 | 6,3 | 0 | 1 |
| IPS EL CARMEN | 1 | 6,3 | 0 | 1 |
| Total | 16 | | 1 | 9 |

Fuente Sivigila 2022

6

Características de los casos confirmados de sarampión, Norte de Santander, semana epidemiológica 1-16, 2023

A semana epidemiológica se confirma un caso de sarampión asociado a la vacunación

Fuente Sivigila 2023

Ficha técnica

Análisis de comportamientos inusuales: La información es notificada semanalmente por las UPGD al Instituto departamental de Salud (IDS) a través del Sistema de vigilancia en salud pública (Sivigila). El número de casos puede variar después de que se realicen ajustes en las UPGD.