

**1.** Comportamiento de la notificación de casos sospechosos de sarampión, Norte de Santander, semana epidemiológica 1 a 52 2023

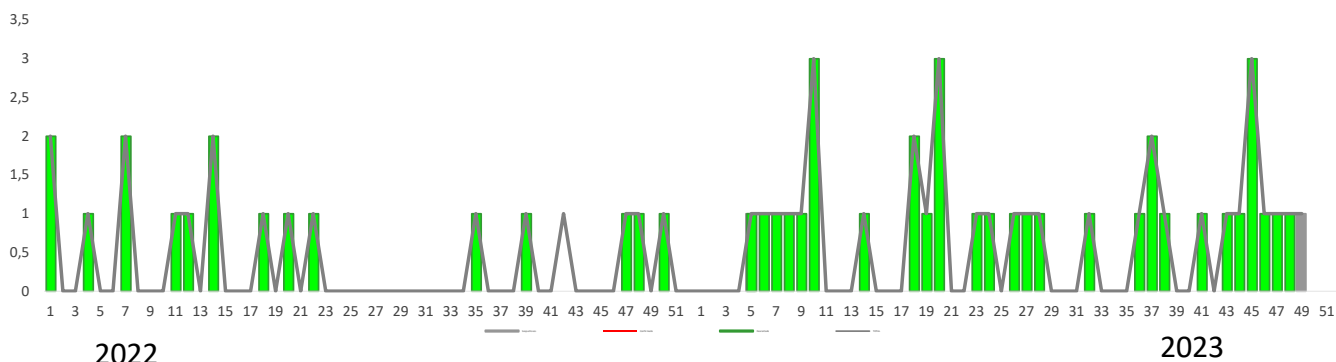

Fuente Sivigila 2023

**2.** Indicadores de cumplimiento

- 84,8% investigación oportuna de campo
- 7,7% de 209 UPGD que notifican semanalmente
- 100% casos con muestra de suero adecuada
- 100% muestras enviadas oportunamente al laboratorio
- 100% de muestras procesada oportunamente
- 1,9 tasa de notificación

**3.** Datos Sociodemográficos

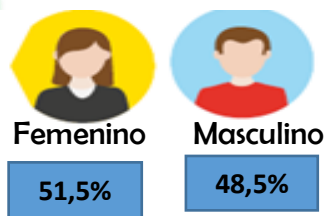

Grupo de Edad

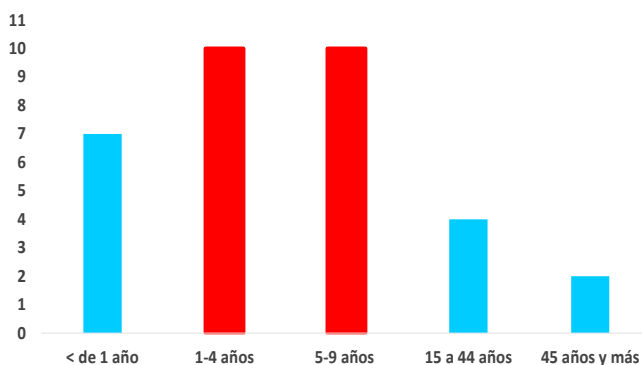

**4.** Criterios Clínicos

Síntomas	Presente	%
Erupción	32	97
Fiebre	31	94
Tos	17	52
Coriza	13	39
Conjuntivitis	9	27
Artralgia	5	15
Adenopatias	4	12

Municipio de procedencia	Casos sospechosos Notificados	Porcentaje de notificación	Confirmados	Descartados
Cucuta	10	29	0	10
Villa Del Rosario	7	20	0	7
Ocaña	4	11	0	4
Tibu	1	6	0	1
El Zulia	2	6	0	2
San Calixto	2	6	0	2
Cucutilla	1	2,9	0	1
El Carmen	1	3	0	1
Los Patios	1	3	0	1
Pamplona	1	3	0	1
Puerto Santander	1	3	0	0
Pedro María Urena	2	6	0	2
<b>Total general</b>	<b>33</b>		<b>0</b>	<b>32</b>

**5.**

**Notificación por UPGD de casos Sospechosos de Sarampión a semana epidemiológica 1-52, Norte de Santander 2023.**

UPGD	Casos sospechosos Notificados	Porcentaje de notificación	Confirmados	Descartados
CIADÉ IPS SEDE 3	4	12,1	0	4
ESE HOSPITAL LOCAL JORGE CRISTO SAHIUM VILLA DEL R	4	12,1	0	4
ESE HOSPITAL UNIVERSITARIO ERASMO MEOZ	4	12,1	0	4
UNIDAD PRESTADORA DE SALUD NORTE DE SANTANDER	4	12,1	0	4
ESE HOSPITAL JUAN LUIS LONDOÑO	3	9,1	0	3
CLINICA MEDICAL DUARTE	2	6,1	0	2
CLINICA SAN JOSE DE CUCUTA SA	2	6,1	0	2
EMPRESA SOCIAL DEL ESTADO HOSPITAL REGIONAL NORTE	1	3,0	0	1
SANIDAD POLICIA NACIONAL	1	3,0	0	1
CENTRO DE SALUD DIVINO NIÑO DE CUCUTILLA	1	3,0	0	1
CENTRO DE SALUD SAN CALIXTO	1	3,0	0	1
CLINICA SANTA ANA SA	1	3,0	0	1
ESE HOSPITAL EMIRO QUINTERO CADIZAREZ	1	3,0	0	1
ESE HOSPITAL SAN JUAN DE DIOS DE PAMPLONA	1	3,0	0	1
IPS EL CARMEN	1	3,0	0	1
CENTRO DE SALUD PUERTO SANTANDER	1	3,0	0	0
Otras	1	3,0	0	1
<b>Total</b>	<b>33</b>		<b>0</b>	<b>32</b>

Fuente Sivigila 2023

**6**

**Características de los casos confirmados de sarampión, Norte de Santander, semana epidemiológica 1-52, 2023**

Fuente Sivigila 2023

**Ficha técnica**

**Análisis de comportamientos inusuales:** La información es notificada semanalmente por las UPGD al Instituto departamental de Salud (IDS) a través del Sistema de vigilancia en salud pública (Sivigila). El número de casos puede variar después de que se realicen ajustes en las UPGD.

**1.**

**Comportamiento de la notificación de casos de Varicela, Norte de Santander, semana epidemiológica 1 a 52, 2023**

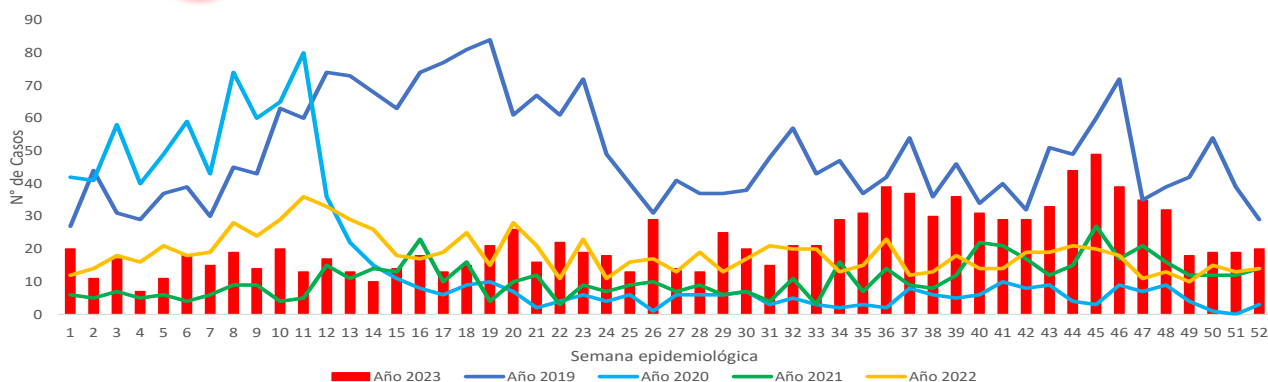

Fuente Sivigila 2023

**2.**

**Indicadores de cumplimiento**

**Tasa incidencia en Población General**  
**68,2 \* 100000 Habitantes**

**Tasa incidencia en menor de cinco años**  
**336,2 \* 100000 menores 5 años**

**Tasa incidencia en menor de 1 año**  
**315,4 \* 100000 menores de 1 año**

**3.**

**Datos Sociodemográficos**



**46,6%**

**Femenino**

**53,4%**

**Masculino**



**Gestantes**

**0,4%**



**Poblaciones especiales**

**4,3%**



**Hospitalizados**

**2,1%**

**Incidencia de casos de varicela por grupo de edad, Norte de Santander, semana epidemiológica 1 a 52, 2023**

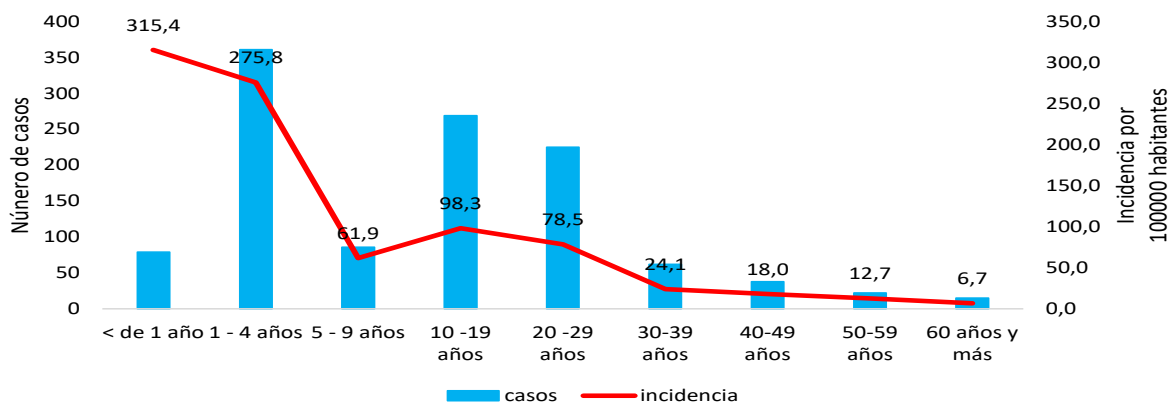

Fuente Sivigila 2023



5.

**Incidencia de casos de Varicela por municipio, Norte de Santander, semana epidemiológica 1 a 52, 2023**

Municipio de procedencia	casos de población general	Incidencia población general
Cucuta	600	74,4
Villa Del Rosario	94	81,5
Ocaña	85	63,3
Pamplona	74	131,1
Los Patios	62	60,2
El Zulia	37	121,0
El Carmen	34	227,1
Toledo	23	131,0
Teorama	16	86,1
Tibú	15	24,3
Abrego	13	36,5
Chinacota	9	45,7
La Esperanza	9	69,0
Silos	9	127,7
Ragonvalia	8	119,3
Convención	7	33,3
Mutiscua	6	124,9
San Calixto	5	34,8
Arboledas	4	36,7
Cucutilla	4	43,3
El Tarra	4	17,1
Puerto Santander	4	40,7
San Cayetano	4	49,7
Sardinata	4	13,9
Bochalema	3	32,2
Cachira	3	24,3
Chitaga	3	22,7
Salazar	3	25,9
Lourdes	3	66,7
Gramalote	2	24,1
Herran	2	25,7
La Playa	2	23,1
Labateca	2	28,1
Durania	2	38,9
Hacari	1	8,7
Villa Caro	1	17,5
<b>Norte de Santander</b>	<b>1157</b>	<b>68,2</b>

Fuente Sivigila 2023

**Ficha técnica**

**Análisis de comportamientos inusuales:** La información es notificada semanalmente por las UPGD al Instituto departamental de Salud (IDS) a través del Sistema de vigilancia en salud pública (Sivigila). El número de casos puede variar después de que se realicen ajustes en las UPGD.