



Informe del evento: Intento de suicidio

01/01/2024 a 24/02/2024 periodo epidemiológico II de 2024

1

Comportamiento del evento intento de suicidio periodo epidemiológico II 2024

2024 127 CASOS 2022 1151 CASOS 2023 1216 CASOS

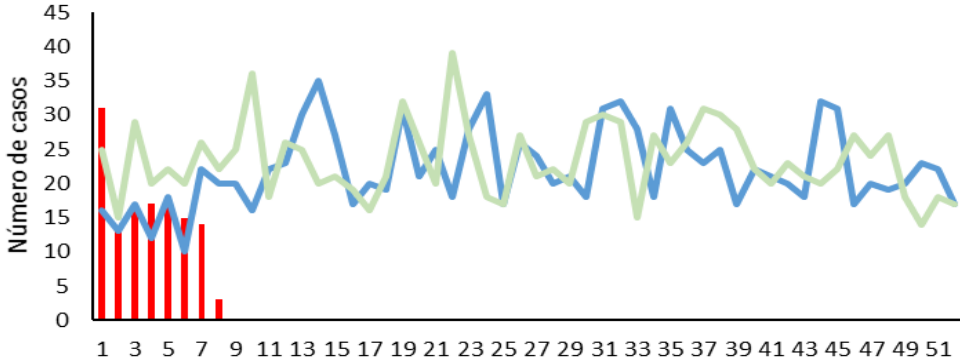

Semanas epidemiológicas
 Fuente: sivigila 2024 sem 8

2

Comportamientos inusuales

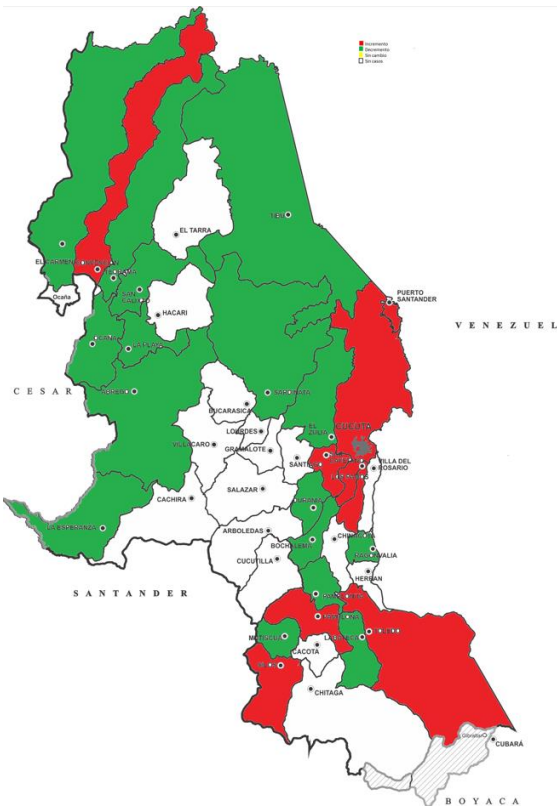

3

Indicadores

Tasa de incidencia

7,4X
 100.000 habitantes

4

Características sociales y demográficas, evento intento de suicidio, Norte de Santander a periodo epidemiológico II de 2024

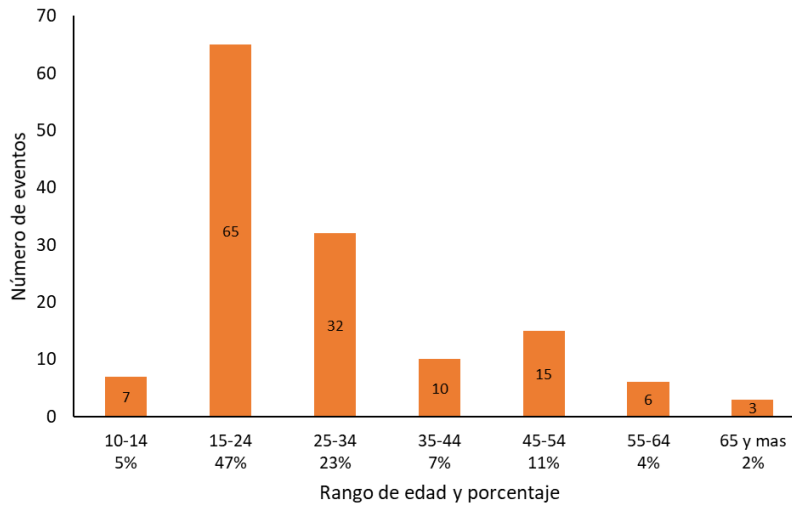

Fuente: sivigila 2024 sem 8

6

Comportamiento de otras variables de interés, evento intento de suicidio, Norte de Santander a periodo epidemiológico II de 2024

Factores desencadenantes	Casos	Factores de riesgo	Casos	Metodo	Casos
Problemas de pareja	49 (38,6%)	Antecedentes de trastorno	34 (26,8%)	Intoxicación	90 (70,9%)
Problemas economicos	7 (5,5%)	Trastorno depresivo	31 (24,4%)	Elemento cortopunzante	25 (19,7%)
Problemas de consumo	10 (7,9%)	Idea suicida	14 (11,0%)	Ahorcamiento o asfixia	8 (6,3%)



Femenino

65,4%
 83 casos



Masculino

34,6%
 44 casos



6

Incidencia de Intento de Suicidio por municipio de ocurrencia. Tasa por 100.000 hab

Municipios 2024	Total	Casos a sem 8	Casos venezolanos	Total de casos	Incidencia
Puerto Santander	9.913	3	1	4	40,4
San Cayetano	8.102	3	0	3	37,0
Lourdes	4.537	1	0	1	22,0
El Tarra	23.521	5	0	5	21,3
Pamplona	56.894	9	1	10	17,6
Salazar	11.664	2	0	2	17,1
Ocaña	135.344	19	1	20	14,8
Silos	7.127	1	0	1	14,0
Herrán	7.841	1	0	1	12,8
Ábrego	35.936	4	0	4	11,1
Cucutilla	9.280	1	0	1	10,8
Teorama	18.731	2	0	2	10,7
Convención	21.175	2	0	2	9,4
Hacarí	11.559	1	0	1	8,7
Chitagá	13.330	1	0	1	7,5
El Carmen	15.080	1	0	1	6,6
San José de Cúcuta	812.176	47	6	53	6,5
Toledo	17.714	1	0	1	5,6
Villa del Rosario	116.221	5	1	6	5,2
Chinácota	19.845	1	0	1	5,0
Los Patios	103.733	5	0	5	4,8
Tibú	62.151	0	2	2	3,2
Sardinata	28.989	0	0	0	0,0
Arboledas	11.028	0	0	0	0,0
Bochalema	9.385	0	0	0	0,0
Bucarasica	7.263	0	0	0	0,0
Cáchira	12.500	0	0	0	0,0
Cácota	3.181	0	0	0	0,0
Durania	5.197	0	0	0	0,0
El Zulia	30.816	0	0	0	0,0
Gramalote	8.346	0	0	0	0,0
La Esperanza	13.144	0	0	0	0,0
La Playa	8.741	0	0	0	0,0
Labateca	7.189	0	0	0	0,0
Mutiscua	4.843	0	0	0	0,0
Pamplonita	6.239	0	0	0	0,0
Ragonvalia	6.751	0	0	0	0,0
San Calixto	14.496	0	0	0	0,0
Santiago	3.861	0	0	0	0,0
Villa Caro	5.727	0	0	0	0,0
Total general	1.709.570	115	12	127	7,4

Fuente: sivigila 2024 sem 4 - DANE 2024



7

Análisis de Venezolanos de sem 1- 8 Según género y rango de edad.

Metodo	Sexo		Rango de edad							Total
	F	M	10-14	15-24	25-34	35-44	45-54	55-64	65 y más	
Intoxicación	65	25	5	45	15	8	11	4	2	90
Total	65	25	5	45	15	8	11	4	2	90

8

Casos procedentes de otros departamentos

Municipios	Casos	Proporción
Cesar	2	40
Tachira	3	60
Total General	5	100

Ficha técnica

Análisis de comportamientos inusuales: La información es notificada semanalmente por las UPGD al Instituto departamental de Salud (IDS) a través del Sistema de vigilancia en salud pública (Sivigila). El número de casos puede variar después de que se realicen ajustes en las UPGD. El análisis de la información se realiza desde la semana 1 a la 8 de 2024.

La georreferenciación de los casos se realizó con la razón de la diferencia de incremento y decrementos de los casos notificados a la semana 8 de 2021, 8 del año 2022, 8 de 2023, 8 de 2024 (promedio de valor esperado) y los notificados a la semana 8 de 2024 (valor observado) y el poisson que nos muestra los valores significativos ($< 0,05$). El análisis de la información se realiza desde la semana 1 a la 8 de 2024.

Incidencia de Intento de Suicidio: Numerador: Número de casos de intento de suicidio.
Denominador: proyección de población DANE 2024 Coeficiente multiplicador: 100.000.