

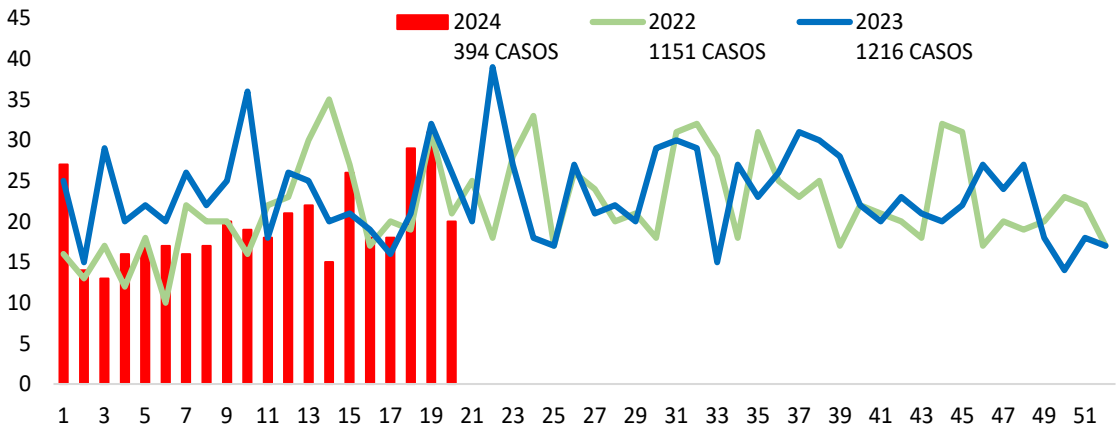

1

Comportamiento del evento intento de suicidio periodo epidemiológico V 2024



Fuente: sivilga 2024 sem 20

2

Comportamientos inusuales

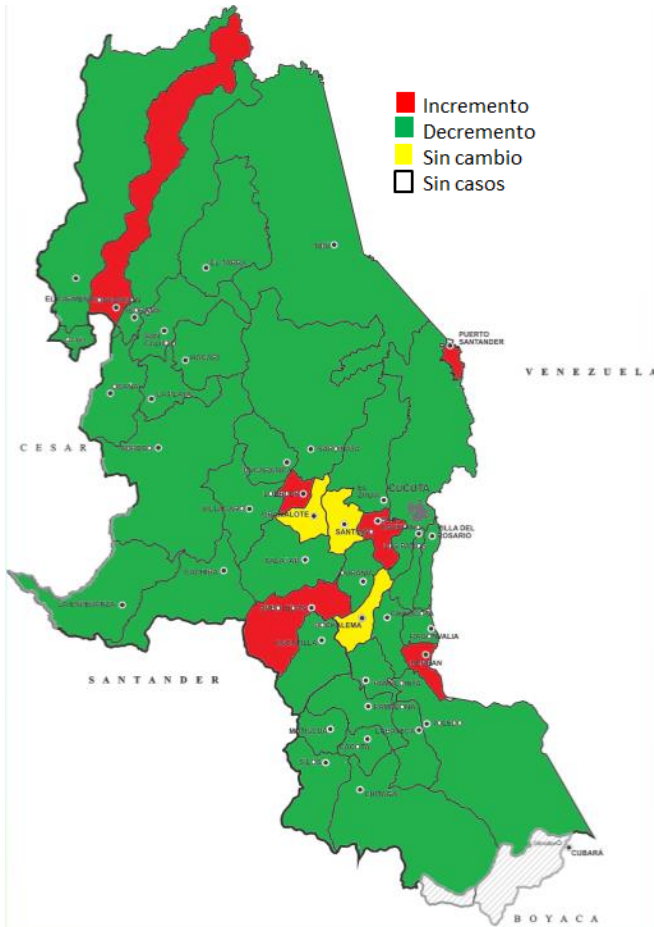

3

Indicadores

Tasa de incidencia

23,0X
100.000
habitantes

4

Características sociales y demográficas, evento intento de suicidio, Norte de Santander a periodo epidemiológico V de 2024

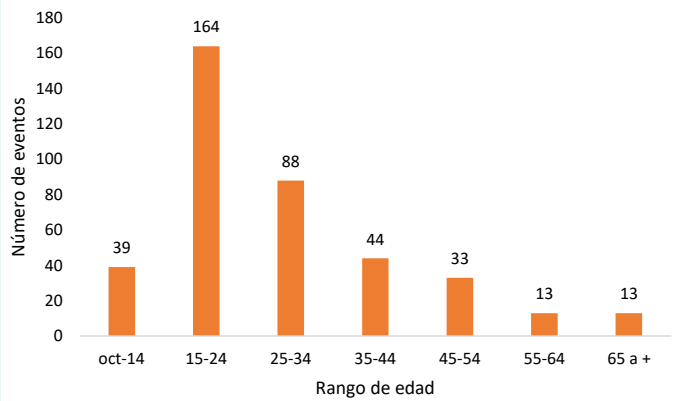

Fuente: sivilga 2024 sem 20

6

Comportamiento de otras variables de interés, evento intento de suicidio, Norte de Santander a periodo epidemiológico V de 2024

Factores desencadenantes	Casos	Factores de riesgo	Casos	Metodo	Casos
Problemas de pareja	127 (32,2%)	Antecedentes de trastorno	107 (27,2%)	Intoxicacion	267 (67,8%)
Problemas economicos	38 (9,6%)	Trastorno depresivo	92 (23,4%)	Elemento cortopunzante	100 (25,4%)
Problemas de consumo	36 (9,1%)	Idea suicida	59 (15,0%)	Ahorcamiento o asfisia	20 (5,1%)



Femenino

63,5%
250 casos



Masculino

36,5%
144 casos



6

Incidencia de Intento de Suicidio por municipio de ocurrencia. Tasa por 100.000 hab

Municipios 2024	Total Población DANE	Casos SEM 20	Casos venezolanos	Total de casos	Incidencia
Cúcuta	812.176	159	23	182	22,4
Ocaña	135.344	57	6	63	46,5
Pamplona	56.894	26	2	28	49,2
Villa del Rosari	116.221	15	2	17	14,6
Los Patios	103.733	16	0	16	15,4
Ábrego	35.936	10	0	10	27,8
El Tarra	23.521	10	0	10	42,5
Teorama	18.731	7	1	8	42,7
Convención	21.175	7	0	7	33,1
Tibú	62.151	3	3	6	9,7
Puerto Santan	9.913	4	1	5	50,4
Hacarí	11.559	4	0	4	34,6
Bochalema	9.385	3	0	3	32,0
Herrán	7.841	3	0	3	38,3
San Cayetano	8.102	3	0	3	37,0
Sardinata	28.989	3	0	3	10,3
Chitagá	13.330	2	0	2	15,0
El Carmen	15.080	2	0	2	13,3
El Zulia	30.816	2	0	2	6,5
Lourdes	4.537	2	0	2	44,1
Salazar	11.664	2	0	2	17,1
San Calixto	14.496	1	1	2	13,8
Toledo	17.714	2	0	2	11,3
Bucarasica	7.263	1	0	1	13,8
Cácota	3.181	1	0	1	31,4
Chinácota	19.845	1	0	1	5,0
Cucutilla	9.280	1	0	1	10,8
Durania	5.197	1	0	1	19,2
Gramalote	8.346	1	0	1	12,0
La Esperanza	13.144	1	0	1	7,6
La Playa	8.741	1	0	1	11,4
Labateca	7.189	1	0	1	13,9
Pamplonita	6.239	1	0	1	16,0
Silos	7.127	1	0	1	14,0
Villa Caro	5.727	1	0	1	17,5
Arboledas	11.028	0	0	0	-
Cáchira	12.500	0	0	0	-
Mutiscua	4.843	0	0	0	-
Ragonvalia	6.751	0	0	0	-
Santiago	3.861	0	0	0	-
Total general	1.709.570	355	39	394	23,0

Fuente: sivigila 2024 sem 20 - DANE 2024

Aseguradoras	Casos
Aliansalud	1
Asmet Salud	1
Mutual	3
Comfaorient	46
Cajacopi	1
Compensar	12
Coosalud	64
Universidad Cartagena	1
Sanitas	58
Coosalud	1
EMSSANAR ESS Emssanar	1
Fiduprevisora	5
Fuerzas Militares	10
INPEC	7
Nueva EPS	142
Policia Nacional	5
Salud Total	2
#N/D	34
Total general	394

Fuente: sivigila 2024 sem 20 - DANE 2024

Tatiana Milena Moreno
Profesional de Apoyo
VSP

7

Análisis de Venezolanos de sem 1 - 20 Según género y rango de edad.

Metodo	Sexo		Rango de edad					Total
	F	M	10-14	15-24	25-34	35-44	45-54	
Intoxicación	28	11	6	22	5	4	2	39
Total	28	11	6	22	5	4	2	39

8

Casos procedentes de otros departamentos

Municipios	Casos	Proporción
Cesar	7	87,5
Santander	1	12,5
Total General	8	100

Ficha técnica

Análisis de comportamientos inusuales: La información es notificada semanalmente por las UPGD al Instituto departamental de Salud (IDS) a través del Sistema de vigilancia en salud pública (Sivigila). El número de casos puede variar después de que se realicen ajustes en las UPGD. El análisis de la información se realiza desde la semana 1 a la 20 de 2024.

La georreferenciación de los casos se realizó con la razón de la diferencia de incremento y decrementos de los casos notificados a la semana 20 de 2021, 20 del año 2022, 20 de 2023, 20 de 2024 (promedio de valor esperado) y los notificados a la semana 20 de 2024 (valor observado) y el poisson que nos muestra los valores significativos ($< 0,05$). El análisis de la información se realiza desde la semana 1 a la 20 de 2024.

Incidencia de Intento de Suicidio: Numerador: Número de casos de intento de suicidio.
Denominador: proyección de población DANE 2024 Coeficiente multiplicador: 100.000.