



N° de casos Notificados

5.958



1,55% (93)

• Dengue grave

42,78% (2.559)

• Dengue con signos de alarma

55,67% (3.306)

• Dengue sin signos de alarma

1.

Canal endémico de Dengue, Norte de Santander a semana epidemiológica 28 de 2024

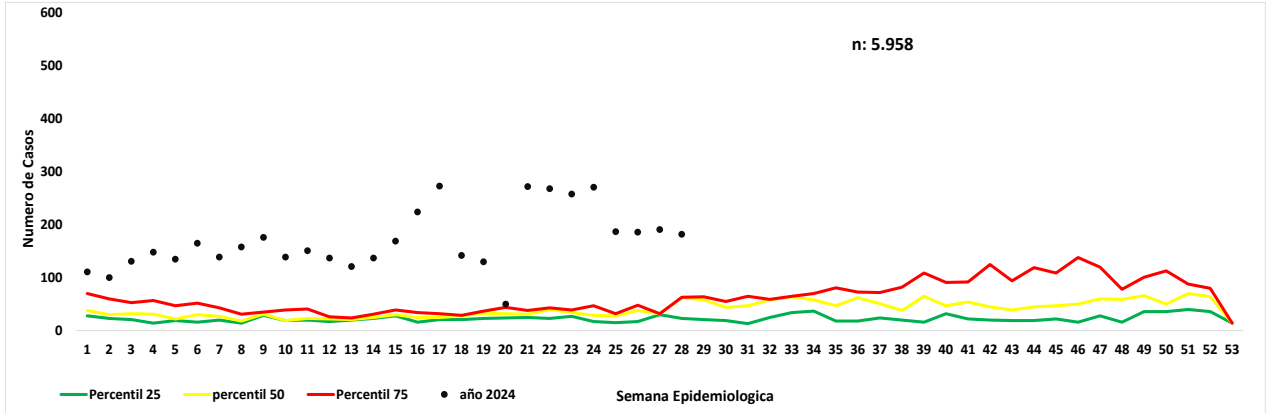

2.

Notificación de casos de Dengue, Norte de Santander 2023 – 2024

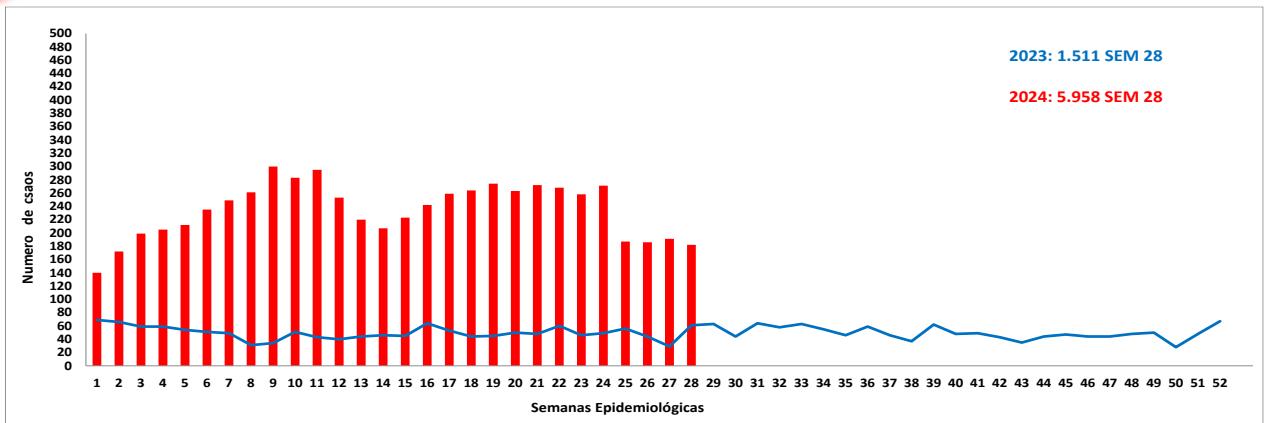

3.

Características sociales y demográficas Dengue, Norte de Santander a semana epidemiológica 28 de 2024

Grupo de edad

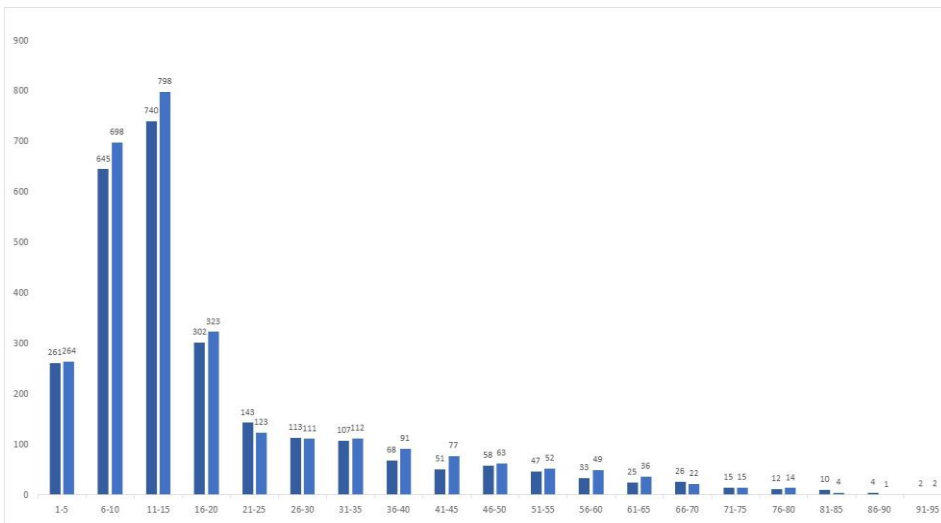

Masculino
51,8%
3.100 Casos

Femenino
48,18%
2.882 Casos

Gestante
0,4%
22 Casos

Área procedencia

89,47%

Cabecera Municipal
5.352 casos

5,58%

Centro Poblado
334 casos

4,95%

Rural Dispersa
296 casos

4.

Porcentaje de casos según afiliación al SGSSS, Norte de Santander a Semana Epidemiológica 28 de 2024

| Afiliación | Dengue | % | Dengue Grave | % | Total Casos | % |
|----------------------|-------------|------------|--------------|------------|-------------|------------|
| Subsidiado | 3346 | 57,05 | 52 | 55,91 | 3398 | 57,03 |
| Contributivo | 2117 | 36,10 | 41 | 44,09 | 2158 | 36,22 |
| Excepcion | 256 | 4,36 | | | 256 | 4,30 |
| No Asegurado | 121 | 2,06 | | | 121 | 2,03 |
| Especial | 19 | 0,32 | | | 19 | 0,32 |
| Indeterminado | 6 | 0,10 | | | 6 | 0,10 |
| Total General | 5865 | 100 | 93 | 100 | 5958 | 100 |

5.

Casos según EAPB de afiliación, Norte de Santander a semana epidemiológica 28 de 2024

| EAPB | Dengue Sin Signos de Alarma | Dengue Con Signos de Alarma | Dengue Grave | Total Casos | % |
|----------------------|-----------------------------|-----------------------------|--------------|-------------|------------|
| Nueva EPS | 2189 | 1893 | 52 | 4134 | 69,39 |
| Sanitas EPS | 963 | 489 | 41 | 1493 | 25,06 |
| Coosalud EPS | 109 | 84 | | 193 | 3,24 |
| Comfaoriental EPS | 83 | 27 | | 110 | 1,85 |
| Compensar EPS | 13 | 9 | | 22 | 0,37 |
| Salud Total EPS | 4 | 2 | | 6 | 0,10 |
| Total General | 3361 | 2504 | 93 | 5958 | 100 |

6.

Incidencia de Dengue y Dengue Grave por procedencia del caso. Tasa por 100.000 habitantes, Norte de Santander a semana epidemiológica 28 de 2024

| Municipio | Dengue Sin Signos de Alarma | Dengue Con Signos de Alarma | Dengue Grave | Mortalidad por de Dengue | Total Casos | Proyeccion Poblacion Dane 2024 | Incidencia Dengue (Casos x 100.000 hab.) |
|---------------------------|-----------------------------|-----------------------------|--------------|--------------------------|-------------|--------------------------------|--|
| Cucuta | 1412 | 1258 | 35 | 5 | 2705 | 812.176 | 3,58 |
| Villa del Rosario | 476 | 228 | 9 | | 713 | 116.221 | 6,60 |
| Los Patios | 316 | 294 | 7 | 2 | 617 | 103.733 | 6,40 |
| Ocaña | 314 | 188 | 11 | 1 | 513 | 135.344 | 4,08 |
| Tibu | 203 | 82 | 7 | | 292 | 62.151 | 5,05 |
| Abrego | 107 | 47 | 4 | | 158 | 35.936 | 4,73 |
| El Tarra | 57 | 60 | | 1 | 117 | 23.521 | 5,35 |
| Chinacota | 39 | 50 | 3 | | 92 | 19.845 | 4,98 |
| El Carmen | 53 | 37 | | | 90 | 15.080 | 6,42 |
| Sardinata | 42 | 37 | | | 79 | 28.989 | 2,93 |
| El Zulia | 44 | 29 | 1 | | 74 | 30.816 | 2,58 |
| La Esperanza | 27 | 23 | 1 | | 51 | 13.144 | 4,17 |
| Bochalema | 24 | 22 | | | 46 | 9.385 | 5,27 |
| Durania | 26 | 15 | 3 | | 44 | 5.197 | 9,10 |
| Convencion | 14 | 25 | 2 | | 41 | 21.175 | 2,08 |
| Salazar | 33 | 6 | | | 39 | 11.664 | 3,60 |
| Puerto Santander | 17 | 17 | 3 | | 37 | 9.913 | 4,01 |
| Cachira | 25 | 3 | | | 28 | 12.500 | 2,41 |
| Toledo | 13 | 15 | | | 28 | 17.714 | 1,70 |
| San Cayetano | 21 | 6 | | | 27 | 8.102 | 3,58 |
| Teorama | 4 | 19 | 4 | | 27 | 18.731 | 1,55 |
| Arboledas | 18 | 7 | | | 25 | 11.028 | 2,44 |
| Hacari | 8 | 9 | | | 17 | 11.559 | 1,58 |
| Santiago | 13 | 2 | | | 15 | 3.861 | 4,18 |
| Lourdes | 11 | 2 | | | 13 | 4.537 | 3,08 |
| Villa Caro | 8 | 4 | | | 12 | 5.727 | 2,25 |
| Labateca | 6 | 4 | | | 10 | 7.189 | 1,50 |
| San Calixto | 2 | 8 | | | 10 | 14.496 | 0,74 |
| Bucarasica | 6 | 2 | | | 8 | 7.263 | 1,18 |
| La Playa | 5 | 2 | | | 7 | 8.741 | 0,86 |
| Pamplonita | 2 | 4 | 1 | | 7 | 6.239 | 1,21 |
| Ragonvalia | 5 | 2 | | | 7 | 6.751 | 1,11 |
| Gramalote | 2 | 2 | | | 4 | 8.346 | 0,52 |
| Cucutilla | | 1 | 2 | | 3 | 9.280 | 0,35 |
| Cacota | 1 | | | | 1 | 3.181 | 0,34 |
| Pamplona | 1 | | | | 1 | 56.894 | 0,02 |
| Norte de Santander | 3355 | 2510 | 45 | 9 | 5958 | 1.676.429 | 111,53 |

7. Indicadores Dengue, Norte de Santander a semana epidemiológica 28 de 2024

**C
C
a
n
o
n
f
i
r
m
a
d
o
s**

62,57%
Dengue Sin
Signos de alarma
(1.581/3.363)

87,19%
Dengue con
Signos de alarma
(2.427/2.656)

96,3%
Dengue Grave
(89/93)

**H
o
s
p
i
t
a
l
i
z
a
c
i
ó
n**

3,7%
Dengue Sin
Signos de alarma
(103/3.363)

92,4%
Dengue con
Signos de alarma
(2.567/2.656)

100%
Dengue Grave
(93/93)

Mortalidad Por Dengue



11 Casos Notificados
9 casos confirmados
2 casos descartados
2 casos en estudio

0,15%

**Letalidad
Por Dengue**
(9/5958*100)

0,60%

**Tasa
Mortalidad
X 100.000 hab.**

8. Comportamientos inusuales Dengue, Norte de Santander a semana epidemiológica 28 de 2024

Situación Municipios - Definición y Nivel de Brote Norte de Santander, SE 28, 2024

| Municipio | Situacion | Tipo de Municipio | Nivel Brote |
|-------------------|-----------|----------------------|-------------|
| Convencion | Alerta | Alta Transmision | Tipo I |
| Gramalote | Alerta | Baja Transmision | Tipo I |
| Toledo | Alerta | Baja Transmision | Tipo I |
| Abrego | Brote | Alta Transmision | Tipo I |
| Bochalema | Brote | Mediana Transmision | Tipo I |
| Durania | Brote | Baja Transmision | Tipo I |
| El Carmen | Brote | Mediana Transmision | Tipo I |
| El Zulia | Brote | Alta Transmision | Tipo I |
| La Esperanza | Brote | Mediana Transmision | Tipo I |
| Los Patios | Brote | Muy Alta Transmision | Tipo I |
| Puerto Santander | Brote | Mediana Transmision | Tipo I |
| Ragonvalia | Brote | Baja Transmision | Tipo I |
| Salazar | Brote | Baja Transmision | Tipo I |
| San Calixto | Brote | Baja Transmision | Tipo I |
| San Cayetano | Brote | Baja Transmision | Tipo I |
| Santiago | Brote | Baja Transmision | Tipo I |
| Sardinata | Brote | Mediana Transmision | Tipo I |
| Tibu | Brote | Alta Transmision | Tipo I |
| Villa Caro | Brote | Baja Transmision | Tipo I |
| Chinacota | Brote | Mediana Transmision | Tipo II |
| Cucuta | Brote | Muy Alta Transmision | Tipo II |
| El Tarra | Brote | Mediana Transmision | Tipo II |
| Ocaña | Brote | Muy Alta Transmision | Tipo II |
| Villa del Rosario | Brote | Muy Alta Transmision | Tipo II |
| Arboledas | Esperado | Baja Transmision | |
| Bucarasica | Esperado | Baja Transmision | |
| Cachira | Esperado | Baja Transmision | |
| Cacota | Esperado | Sin Riesgo | |
| Chitaga | Esperado | Sin Riesgo | |
| Cucutilla | Esperado | Baja Transmision | |
| Hacari | Esperado | Mediana Transmision | |
| Herran | Esperado | Baja Transmision | |
| La Playa | Esperado | Baja Transmision | |
| Labateca | Esperado | Baja Transmision | |
| Lourdes | Esperado | Baja Transmision | |
| Mutiscua | Esperado | Sin Riesgo | |
| Pamplona | Esperado | Sin Riesgo | |
| Pamplonita | Esperado | Baja Transmision | |
| Silos | Esperado | Sin Riesgo | |
| Teorama | Esperado | Mediana Transmision | |

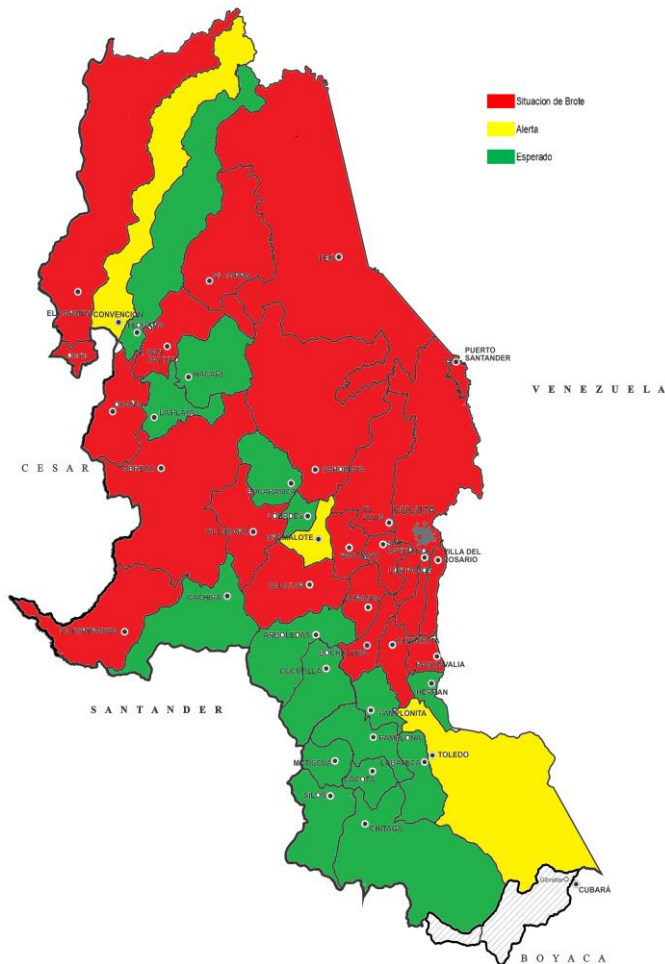

9.

Mediante el análisis que el Instituto Departamental de Salud realiza a la información de los eventos de interés en salud pública notificados al Sivigila, con corte a la semana epidemiológica 28 de 2024, se ha identificado unos municipios se encuentran con un incremento significativo de casos de Dengue y situación de broten lo corrido del año como se observa en el canal endémico (años 2020 al 2024. Informamos este comportamiento, para que sean implementadas las acciones de salud pública necesarias para la prevención y control oportuno de los casos que se presentan en su territorio.

Canal endémico de Dengue, Municipio de Chinácota a semana epidemiológico 28 de 2024

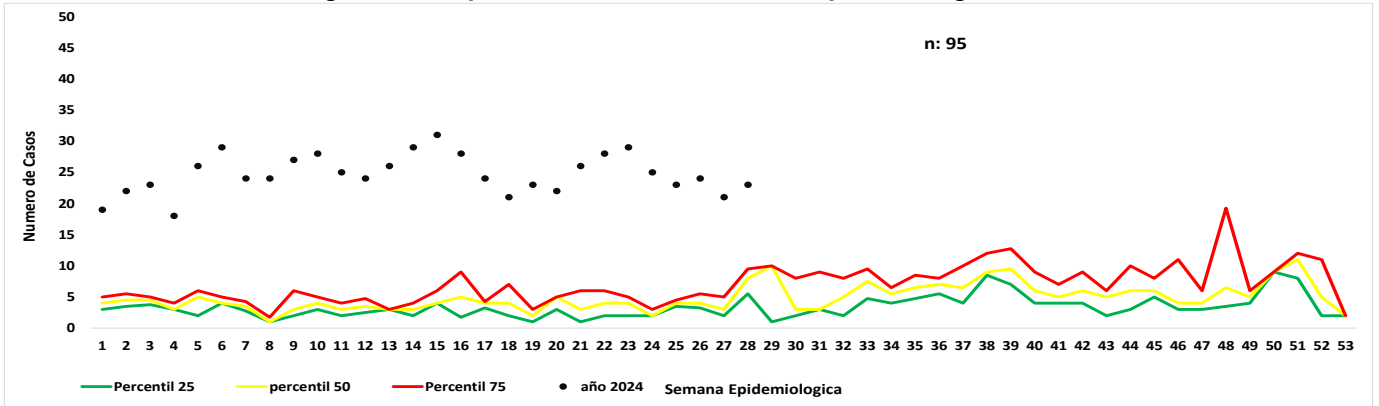

Nota: Situación de brote tipo II

Canal endémico de Dengue, Municipio de Cúcuta a semana epidemiológico 28 de 2024

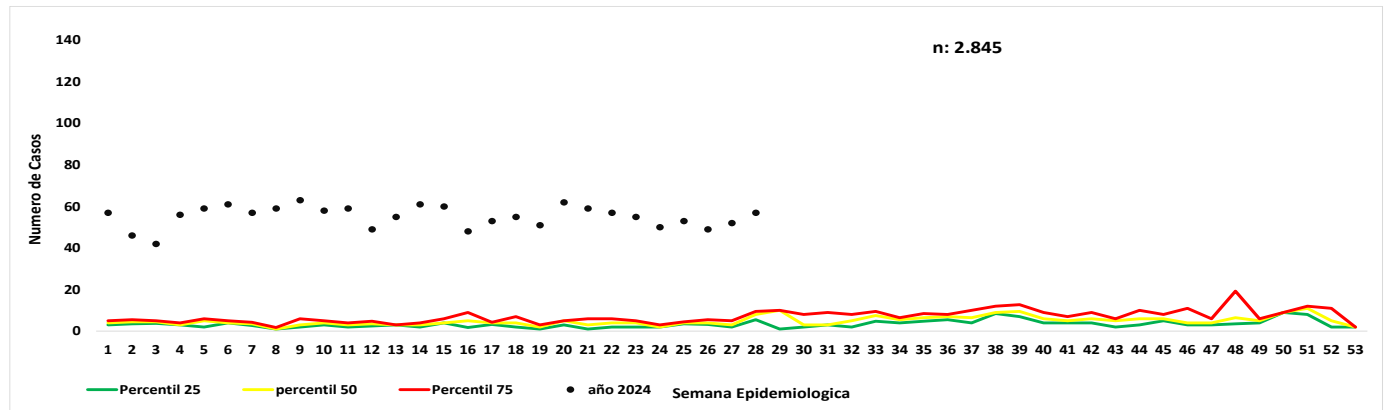

Nota: Situación de brote tipo II

Canal endémico de Dengue, Municipio de El Tarra semana epidemiológico 28 de 2024

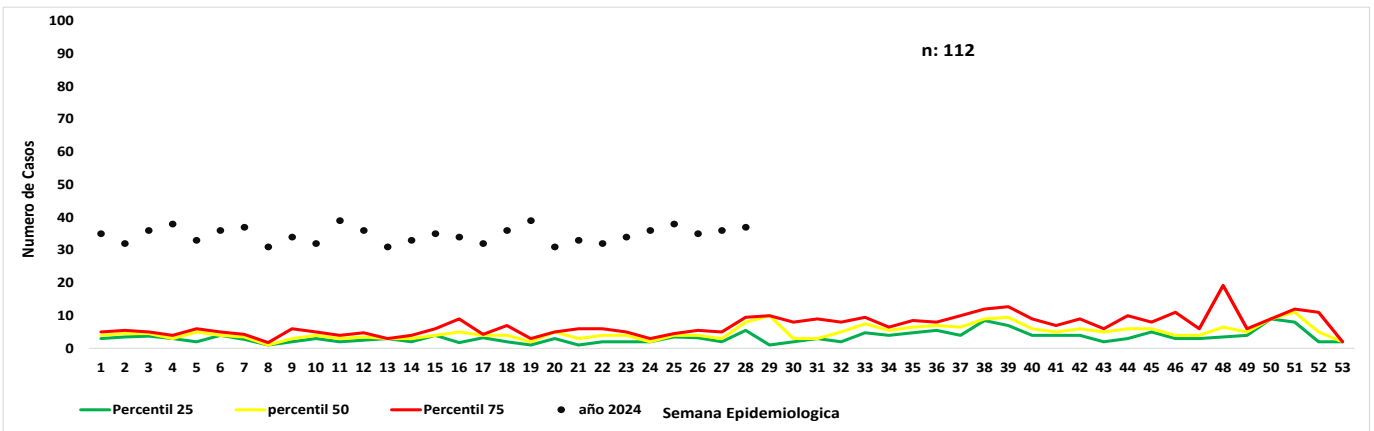

Nota: Situación de brote tipo II

Canal endémico de Dengue, Municipio de Ocaña semana epidemiológico 28 de 2024

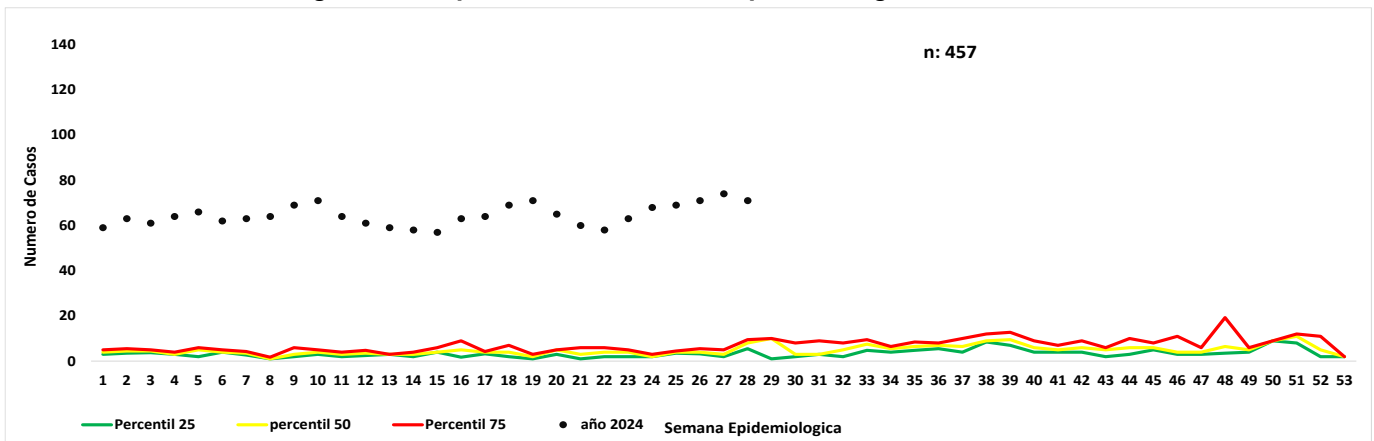

Nota: Situación de brote tipo II

10. Casos Dengue procedentes de otro Departamento o del Exterior.

| Procedencias | Total Casos | % |
|----------------------|-------------|------------|
| Venezuela | 176 | 73,03 |
| Cesar | 28 | 11,62 |
| Santander | 16 | 6,64 |
| Arauca | 6 | 2,49 |
| Bolivar | 3 | 1,24 |
| Cundinamarca | 3 | 1,24 |
| Antioquia | 2 | 0,83 |
| Choco | 2 | 0,83 |
| Tolima | 2 | 0,83 |
| Cordoba | 1 | 0,41 |
| Putumayo | 1 | 0,41 |
| Valle | 1 | 0,41 |
| Total General | 241 | 100 |

11. Procedencia casos probable mortalidad por Dengue.

| Municipio | Confirmado | Descartado | En Estudio | Total Casos | % |
|---------------------------|------------|------------|------------|-------------|------------|
| Cucuta | 6 | 6 | | 12 | 57,14 |
| Los Patios | 2 | | | 2 | 9,52 |
| Abrego | 1 | 1 | | 2 | 9,52 |
| Ocaña | 1 | | | 1 | 4,76 |
| El Tarra | 1 | | | 1 | 4,76 |
| Puerto Santander | | | 1 | 1 | 4,76 |
| Sardinata | | | 1 | 1 | 4,76 |
| Pamplona | | | 1 | 1 | 4,76 |
| Norte de Santander | 11 | 9 | 1 | 21 | 100 |
| Venezuela | | 2 | | | |

Ficha técnica

El informe presentado es de tipo descriptivo ,la Fuente de información utilizada fue el Sistema de información del instituto departamental de salud, Sivigila individual, de los casos notificados de dengue, códigos 210 (Dengue), 220 (Dengue grave), 580 (Mortalidad por Dengue) de la semana epidemiológica 28 del 2024. Se realizo la depuración de los datos para generar un análisis de frecuencias de las variables de tiempo, persona y lugar contenidas en la ficha de notificación tanto datos básicos como complementarios; así como de tendencia de casos.

Notificación de casos: Se presentan las frecuencias relativas y absolutas del registro de casos probables y confirmados de dengue (sin signos y con signos de alarma),dengue grave que no se presentaron. Se presenta el comparativo de la notificación año 2023 y 2024. El canal endémico se realizó por la metodología de medianas.

Comportamientos inusuales: Este análisis se realizó mediante la detección de aberraciones comparando el comportamiento observado en relación con el comportamiento histórico (años 2020 - 2024).

Análisis:

Incremento: notificación de casos significativamente superior frente a lo esperado ($p < 0,05$).

Decremento: notificación de casos significativamente inferior frente a lo esperado ($p < 0,05$)

Estable: No se presentaron incrementos o decrementos estadísticamente significativos o simplemente no se notificaron casos.

Indicadores de Vigilancia:

Este análisis se realizo conforme a lo contemplado en el Protocolo de Vigilancia en Salud Pública del evento, así:

•**Incidenia:** (total casos nuevos notificados confirmados mas probables)/ población a riesgo*100.000

•**Letalidad:** (numero de muertes atribuibles al evento/ total de casos notificados de dengue grave)x100

Por municipio y UPGD notificadora

•**Porcentaje de confirmación:** (número de casos confirmados/ número total de casos notificados)x100

•**Porcentaje de hospitalización:** (numero de casos registrados como hospitalizados /total casos notificados)x100

La población a riesgo de dengue utilizada para la construcción de los indicadores es tomada de las proyecciones de población 2024-2027 DANE.

La información es notificada semanalmente por las UPGD.

1.

Comportamiento de la notificación de Leishmaniasis, Norte de Santander a semana epidemiológico 1 a la 28 del 2024

Canal endémico de leishmaniasis Norte de Santander a semana epidemiológico 24 del 2024

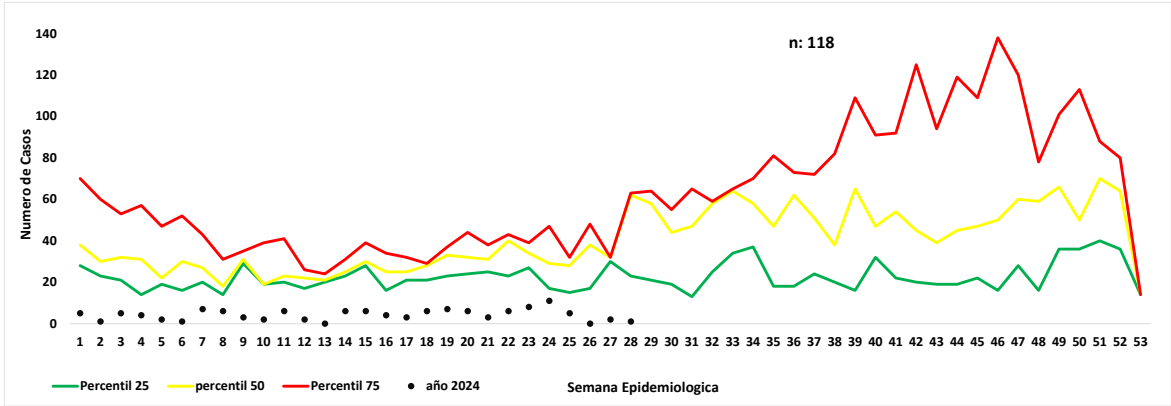

Casos notificados de Leishmaniasis Norte de Santander a semana epidemiológico 28 del 2024

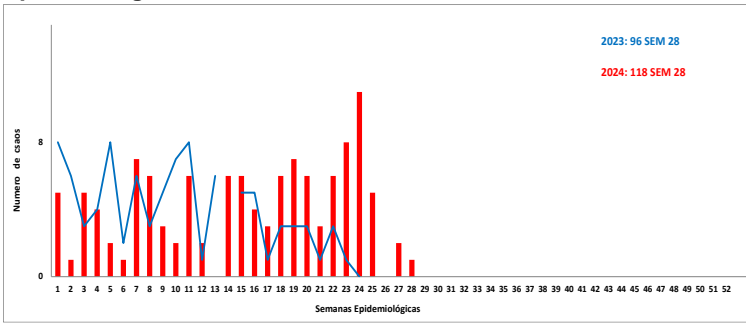

2.

Comportamientos inusuales de leishmaniasis, Norte de Santander a semana epidemiológica 28 del 2024

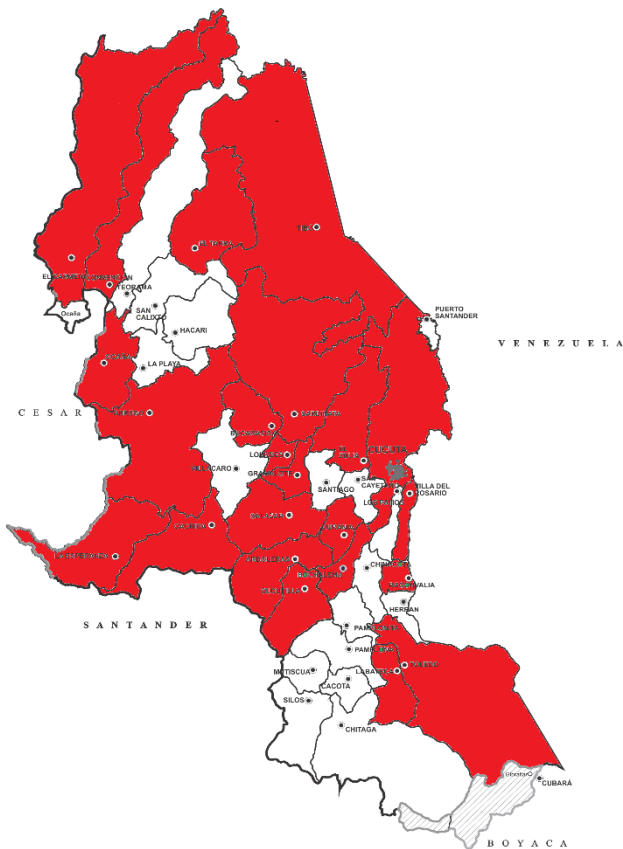

Fuente: Sivigila 2024 SE 28

3.

Indicadores

Índice por 100.000 Hab L. cutánea

0,71 x 100.000 habitantes

Tasa de mortalidad

0%

4.

Características sociales y demográficas de leishmaniasis, Norte de Santander a semana epidemiológico 28 del 2024

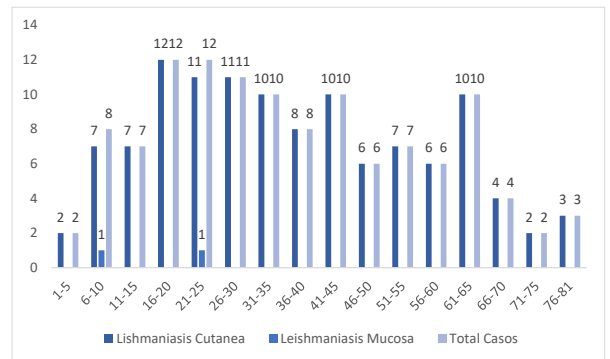

Militar



Embarazada



hospitalizado



Femenino



Masculino

5.93%
7 casos

0 %
0 casos

5,93%
7 casos

33.05%
39 casos

66.94%
79 casos



Ama de Casa



Estudiante



Área rural



Cabecera M.



Centro Poblado

7,62%
9 casos

16,1%
19 casos

77,1%
91 casos

13,55%
16 casos

9.32%
11 casos

5. Comportamiento de otras variables de interés, Norte de Santander a semana epidemiológica 28 del 2024.

| Tipo de Afiliación | Leishmaniasis Cutanea | Leishmaniasis Mucosa | Total Casos | % |
|----------------------|-----------------------|----------------------|-------------|------------|
| Subsidiado | 92 | 2 | 94 | 79,66 |
| Contributivo | 12 | | 12 | 10,17 |
| Excepcion | 9 | | 9 | 7,63 |
| No Asegurado | 3 | | 3 | 2,54 |
| Total General | 116 | 2 | 118 | 100 |

6. Incidencia de Leishmaniasis por procedencia del caso. Tasa por 100.000 habitantes, Norte de Santander a semana epidemiológica 28 del 2024

| Municipio | Leishmaniasis Cutanea | Leishmaniasis Mucosa | Total Casos | % | Dane 2024 | Tasa x 100.000 Hab. |
|---------------------------|-----------------------|----------------------|-------------|------------|------------------|---------------------|
| Labateca | 24 | | 24 | 20,34 | 7.189 | 1,71 |
| Toledo | 19 | | 19 | 16,10 | 17.714 | 1,35 |
| Cachira | 11 | | 11 | 9,32 | 12.500 | 0,78 |
| Ocaña | 11 | | 11 | 9,32 | 135.344 | 0,78 |
| Abrego | 8 | | 8 | 6,78 | 35.936 | 0,57 |
| Bochalema | 6 | | 6 | 5,08 | 9.385 | 0,43 |
| Tibu | 4 | 1 | 5 | 4,24 | 62.151 | 0,36 |
| Durania | 4 | | 4 | 3,39 | 5.197 | 0,28 |
| Cucutilla | 3 | | 3 | 2,54 | 9.280 | 0,21 |
| Ragonvalia | 3 | | 3 | 2,54 | 6.751 | 0,21 |
| Sardinata | 3 | | 3 | 2,54 | 28.989 | 0,21 |
| Villa del Rosario | 3 | | 3 | 2,54 | 116.221 | 0,21 |
| Arboledas | 2 | | 2 | 1,69 | 11.028 | 0,14 |
| Bucarasica | 2 | | 2 | 1,69 | 7.263 | 0,14 |
| Cucuta | 2 | | 2 | 1,69 | 812.176 | 0,14 |
| El Zulia | 2 | | 2 | 1,69 | 13.144 | 0,14 |
| La Esperanza | 2 | | 2 | 1,69 | 13.144 | 0,14 |
| Salazar | 2 | | 2 | 1,69 | 11.664 | 0,14 |
| Convencion | 1 | | 1 | 0,85 | 21.175 | 0,07 |
| El Carmen | 1 | | 1 | 0,85 | 15.080 | 0,07 |
| El Tarra | 1 | | 1 | 0,85 | 23.521 | 0,07 |
| Gramalote | 1 | | 1 | 0,85 | 8.346 | 0,07 |
| Lourdes | 1 | | 1 | 0,85 | 4.537 | 0,07 |
| Teorama | | 1 | 1 | 0,85 | 18.731 | 0,07 |
| Norte de Santander | 116 | 2 | 118 | 100 | 1.406.466 | 8,39 |

7. Casos de Leishmaniasis procedentes de otro departamento o del exterior, 2024

| Procedencia de Otros Departamentos | Leishmaniasis Cutanea | % |
|------------------------------------|-----------------------|------------|
| Putumayo | 7 | 46,67 |
| Antioquia | 2 | 13,33 |
| Bolivar | 2 | 13,33 |
| Cesar | 2 | 13,33 |
| Meta | 1 | 6,67 |
| Risaralda | 1 | 6,67 |
| Total General | 15 | 100 |

Ficha técnica

Análisis de comportamientos inusuales: La información es notificada semanalmente por las UPGD al Instituto departamental de Salud (IDS) a través del Sistema de vigilancia en salud pública (Sivigila). El número de casos puede variar después de que se realicen ajustes en las UPGD.

Incidencia de Leishmaniasis: Numerador: Número de casos de leishmaniasis. Denominador: proyección de población DANE 2024-2027. Coeficiente multiplicador: 100.000.



N° de casos
Notificados **988**



2,87%
(32)

• **Complicadas**

1. Comportamiento de la notificación de Malaria, Norte de Santander a semana epidemiológica 28 del 2024
Canal endémico de malaria, Norte de Santander a semana epidemiológica 28 del 2024

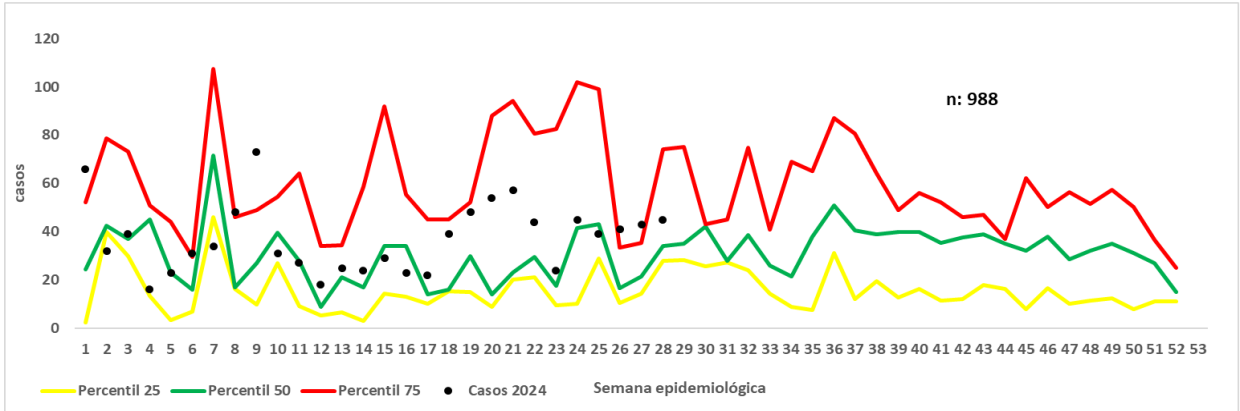

Casos notificados de Malaria, Norte de Santander a semana epidemiológica 28 del 2024

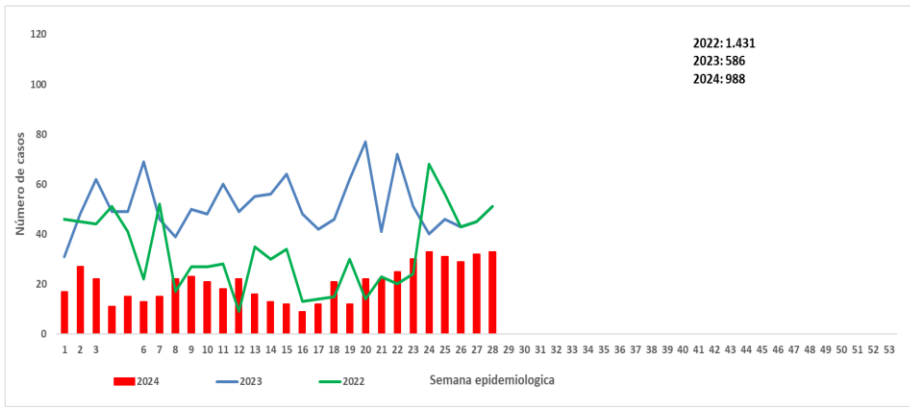

3. Indicadores

Índice parasitario anual (IPA)

0,74
x 1.000 habitantes

Tasa de mortalidad

0%

Letalidad

0%

2. Comportamientos inusuales de Malaria, Norte de Santander a semana epidemiológica 28 del 2024

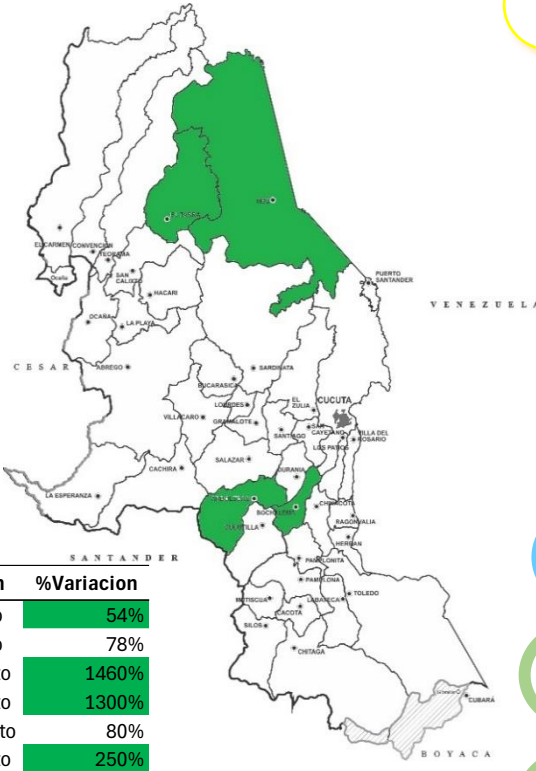

Casos notificados de Malaria según tipo de especie, Norte de Santander a semana epidemiológico 28 del 2024

| Especie Infectante | Total Casos | % |
|--------------------|-------------|-------|
| P. vivax | 981 | 99,29 |
| P. falciparum | 5 | 0,51 |
| Infeccion mixta | 2 | 0,20 |

4. Características sociales y demográficas de Malaria, Norte de Santander a semana epidemiológica 28 del 2024

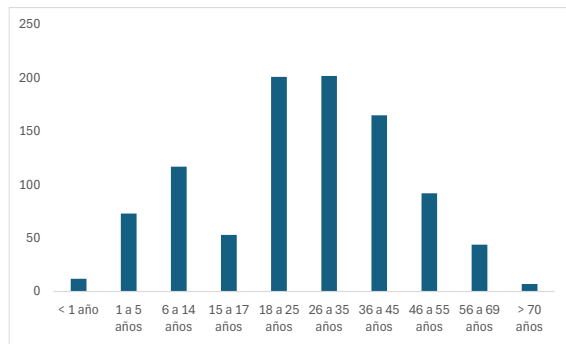

Masculino
70,44%
777 Casos

Femenino
29,56%
326 Casos

Negro mulato
0,18%
2 Casos

Gestante
0,36%
4 Casos

Indígena
14,66%
165 Casos

Hospitalizado
23,67%
264 Casos

59,66%
Rural Dispersa
658 casos

29,56%
Centro Poblado
326 casos

10,79%
Cabecera Municipal
119 casos

5. Comportamiento de otras variables de interés, Norte de Santander a semana epidemiológica 28 del 2024

| Regimen Afiliacion | Total Casos | % |
|----------------------|-------------|------------|
| Subsidiado | 587 | 59,41 |
| No Asegurado | 257 | 26,01 |
| Contributivo | 109 | 11,03 |
| Excepcion | 26 | 2,63 |
| Indeterminado | 5 | 0,51 |
| Especial | 4 | 0,40 |
| Total General | 988 | 100 |

5.1 Casos notificados de Malaria sintomáticos y asintomáticos Norte de Santander a semana epidemiológica 28 del 2024

| Sintomatico | Total Casos | % |
|----------------------|-------------|------------|
| Si | 652 | 65,99 |
| No | 336 | 34,01 |
| Total General | 988 | 100 |

6. Indicadores de Malaria por municipio de procedencia del caso Norte de Santander a semana epidemiológica 28 del 2024

| Municipio | Plasmodium vivax | Plasmodium falciparum | Infeccion mixta | Total Casos | % | Poblacion Riesgo | IPA |
|---------------------------|------------------|-----------------------|-----------------|-------------|------------|------------------|-------------|
| Tibu | 668 | 3 | 1 | 672 | 68,02 | 62.151 | 1,094 |
| Sardinata | 145 | 1 | 1 | 147 | 14,88 | 28.989 | 0,513 |
| Teorama | 81 | | | 81 | 8,20 | 18.731 | 0,438 |
| El Carmen | 18 | | | 18 | 1,82 | 15.080 | 0,121 |
| Toledo | 18 | | | 18 | 1,82 | 17.714 | 0,103 |
| Cucuta | 8 | 1 | | 9 | 0,91 | 812.176 | 0,001 |
| Convencion | 9 | | | 9 | 0,91 | 21.175 | 0,043 |
| El Tarra | 7 | | | 7 | 0,71 | 23.521 | 0,030 |
| El Zulia | 2 | | | 2 | 0,20 | 30.816 | 0,007 |
| Los Patios | 4 | 1 | | 5 | 0,51 | 103.733 | 0,005 |
| Ocaña | 3 | | | 3 | 0,30 | 135.344 | 0,002 |
| Salazar | 5 | | | 5 | 0,51 | 11.664 | 0,043 |
| Hacari | 3 | | | 3 | 0,30 | 11.559 | 0,026 |
| Abrego | 2 | | | 2 | 0,20 | 35.936 | 0,006 |
| Bochalema | 1 | | | 1 | 0,10 | 9.385 | 0,011 |
| San Calixto | 1 | | | 1 | 0,10 | 14.496 | 0,007 |
| Villa del Rosario | 1 | | | 1 | 0,10 | 116.221 | 0,001 |
| Chitaga | 1 | | | 1 | 0,10 | 13.330 | 0,008 |
| Durania | 1 | | | 1 | 0,10 | 5.197 | 0,019 |
| Pamplona | 1 | | | 1 | 0,10 | 56.894 | 0,002 |
| Puerto Santander | 1 | | | 1 | 0,10 | 9.913 | 0,010 |
| Norte de Santander | 980 | 6 | 2 | 988 | 100 | 1.554.025 | 2,49 |

7. Casos de Malaria a semana 28 procedentes de otro Departamento o del exterior.

| Procedencia | Total Casos | % |
|----------------------|-------------|------------|
| Choco | 12 | 29,27 |
| Cordoba | 10 | 24,39 |
| Bolivar | 7 | 17,07 |
| Antioquia | 5 | 12,20 |
| Bolívar | 3 | 7,32 |
| Boyaca | 2 | 4,88 |
| Risaralda | 1 | 2,44 |
| Valle del Cauca | 1 | 2,44 |
| Total General | 41 | 100 |

8. Casos de Malaria a semana 28 notificados por Nacionalidad.

| | Plasmodium vivax | Plasmodium falciparum | Infeccion mixta | Total Casos | % |
|----------------------|------------------|-----------------------|-----------------|-------------|------------|
| Colombia | 980 | 6 | 2 | 988 | 98,31 |
| Venezuela | 15 | | 2 | 17 | 1,69 |
| Total General | 995 | 6 | 4 | 1005 | 100 |

Ficha técnica

Análisis de comportamientos inusuales: La información es notificada semanalmente por las UPGD al Instituto departamental de Salud (IDS) a través del Sistema de vigilancia en salud pública (Sivigila). El número de casos puede variar después de que se realicen ajustes en las UPGD.

Incidencia de Malaria: Numerador: Número de casos de malaria. Denominador: proyección de población DANE 2024. Coeficiente multiplicador: 1000.

La población utilizada para la construcción de los indicadores es tomada de las proyecciones de población 2024 DANE y de las poblaciones por municipio en situación de riesgo vigentes para cada año, consolidadas por el programa de enfermedades endemo-epidémicas del Ministerio de Salud y Protección Social (MSPS). Para el cálculo de los índices parasitarios anuales (IPA) se usan todos los casos notificados al Sivigila, teniendo en cuenta como numerador el número de casos confirmados de y denominador: población a riesgo estimada para malaria para el departamento Norte de Santander x 1000.

La georreferenciación de los casos se realizó con la razón de la diferencia de incremento y decrementos de los casos 2019 al 2024 y el poisson que es la disminución significativa. Para el canal endémico se realiza por la metodología de medias con el histórico de los 5 años del 2019 a 2024.