

1

Comportamiento del evento periodo epidemiológico XI 2024

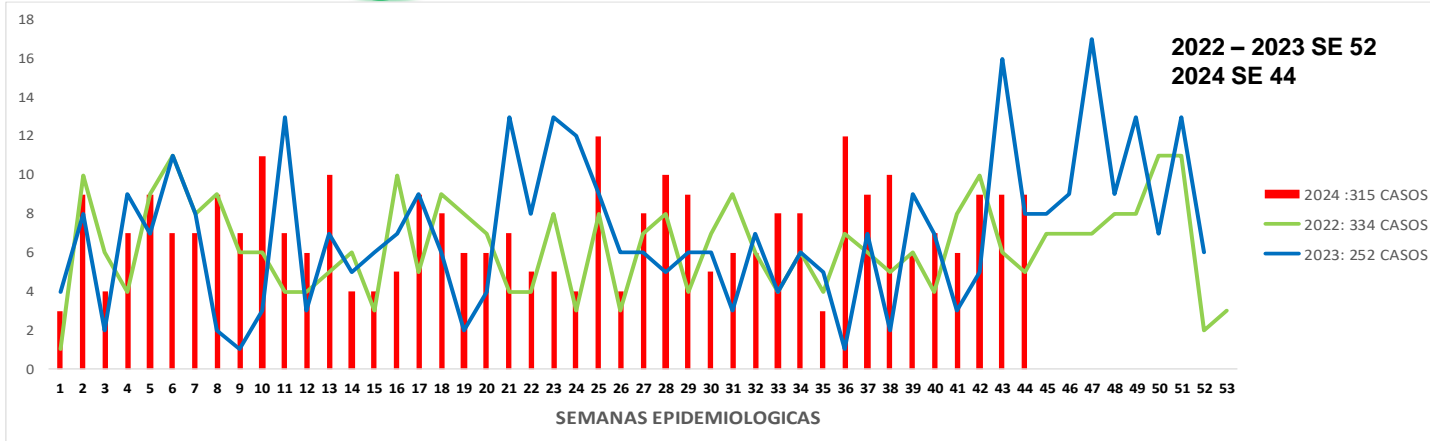

2

Comportamientos inusuales

Fuente: Sivigila 2024 SE 44

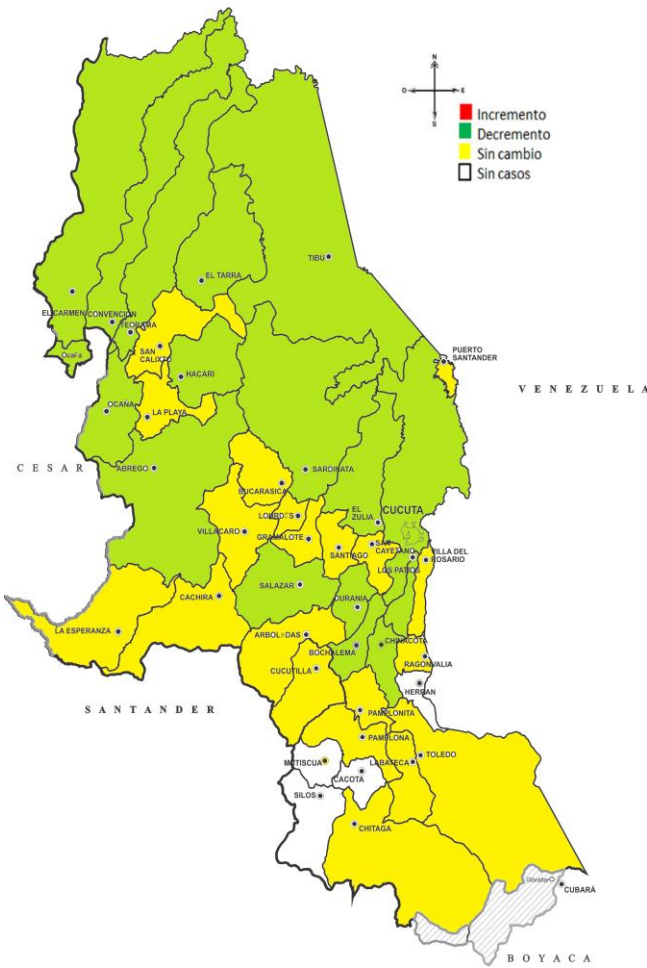

3

**% Aplicación Antiveneno** Se excluyen casos clasificados como no envenenamiento (27) **86%**

**Tasa de incidencia** **18,4 X 100.000 habitantes**

**Letalidad** **0,3%**  
**1 caso**

4

Características sociales y demográficas, Norte de Santander a periodo epidemiológico XI de 2024



Femenino  
**22,22%**  
**70 casos**



Masculino  
**77,8%**  
**245 Casos**

Fuente: Sivigila 2024 SE 44

5

Comportamiento de otras variables de interés, Norte de Santander a periodo epidemiológico XI de 2024



**Actividad realizada al momento de la agresión**

- Agricultura** : 176 Casos 55,8%
- Oficios domésticos**: 50 Casos 15,87%
- Caminar por senderos**: 34 Casos 10,7%
- Otros**: 55 Casos 17,4%

**Afiliación al SGSSS**

- Subsidiado**: 251 Casos 79,7%
- No Asegurado**: 37 Casos 11,7%
- Contributivo**: 23 Casos 7,3%

**Área de ocurrencia**

- Rural**: 180 Casos 57,1%
- Centro Poblado**: 78 Casos 24,7%
- Cabecera Municipal**: 57 Casos 18%

Agente Agresor	Leve	Moderado	Grave	No Envenenamiento	Total General
Bothrops	125	75	11	9	220
Crotalus	2	3			5
Otro	3	2		7	12
Colubrio	1				1
Sin Identificar	44	18	4	11	77
<b>Total</b>	<b>175</b>	<b>98</b>	<b>15</b>	<b>27</b>	<b>315</b>

6

**Incidencia de Accidente Ofídico según entidad territorial de ocurrencia.  
 Tasa por 100.000 habitantes**

Municipio	Dane 2024	Casos a sem 44	Incidencia por 100.000 Hab
El Carmen	15.080	23	152,5
Teorama	18.731	24	128,1
Durania	5.197	5	96,2
Cáchira	12.500	12	96,0
Hacarí	11.559	11	95,2
La Playa	8.741	8	91,5
San Calixto	14.496	12	82,8
Tibu	62.151	48	77,2
Ábrego	35.936	24	66,8
El Tarra	23.521	14	59,5
Toledo	17.714	10	56,5
El Zulia	30.816	15	48,7
Ragonvalia	6.751	3	44,4
Lourdes	4.537	2	44,1
La Esperanza	13.144	5	38,0
Convención	21.175	7	33,1
Bochalema	9.385	3	32,0
Puerto Santander	9.913	3	30,3
Bucarasica	7.263	2	27,5
Arboledas	11.028	3	27,2
Salazar	11.664	3	25,7
San Cayetano	8.102	2	24,7
Sardinata	28.989	7	24,1
Ocaña	135.344	25	18,5
Chinácota	19.845	2	10,1
Villa del Rosario	116.221	7	6,0
Los Patios	103.733	6	5,8
San Jose de Cúcuta	812.176	29	3,6
Cácota	3.181	0	0,0
Chitagá	13.330	0	0,0
Cucutilla	9.280	0	0,0
Gramalote	8.346	0	0,0
Herrán	7.841	0	0,0
Labateca	7.189	0	0,0
Mutiscua	4.843	0	0,0
Pamplona	56.894	0	0,0
Pamplonita	6.239	0	0,0
Santiago	3.861	0	0,0
Silos	7.127	0	0,0
Villa Caro	5.727	0	0,0
<b>Total</b>	<b>1.709.570</b>	<b>315</b>	<b>18,4</b>

7

**Casos de población venezolana a semana epidemiológica 44 de 2024**

Agente Agresor	Leve	Moderado	Grave	No Envenenamiento	Total General
Bothrops	14	11	0	1	26
Otros	0	0	0	1	1
Sin identificar	4	2	1	1	8
<b>Total general</b>	<b>18</b>	<b>13</b>	<b>1</b>	<b>3</b>	<b>35</b>

8

**Casos por EAPB**

EAPB	No. de casos	%
Nueva Eps S.A Subsidiado	80	25,40
Coosalud Eps S.A. Subsidiado	63	20,00
Caja De Compensación Familiar Del Oriente Colombiano "Comfaorient" Subsidiado	61	19,37
Sin Identificar	39	12,38
Eps Sanitas - Cm Subsidiado	23	7,30
Nueva Eps S.A. -Cm Subsidiado	11	3,49
Nueva Eps S.A. Contributivo	8	2,54
Nueva Eps S.A. -Cm Contributivo	7	2,22
Caja De Compensación Familiar Cajacopi Atlántico Subsidiado	4	1,27
Sanitas Eps Plan Complementario	3	0,95
Salud Total E.P.S. -Cm Subsidiado	2	0,63
Asociación Mutual La Esperanza - Asmet Salud Subsidiado	2	0,63
Asociacion Mutual Ser Empresa Solidaria De Salud Entidad Promotora De Salud - Mutual Ser Eps Subsidiado	2	0,63
Coosalud Eps S.A. -Cm Contributivo	2	0,63
Caja De Compensación Familiar C.C.F. Del Oriente Colombiano - Comfaorient -Cm Contributivo	1	0,32
Salud Total E.P.S	1	0,32
Saludvida S.A. E.P.S -Cm Contributivo	1	0,32
Famisanar E.P.S. Ltda - Cafam - Colsubsidiado -Cm Subsidiado	1	0,32
Asociacion Mutual Ser Empresa Solidaria De Salud Entidad Promotora De Salud - Mutual Ser Eps -Cm Subsidiado	1	0,32
Fuerzas Militares	1	0,32
Fondo De Prestaciones Sociales Del Magisterio	1	0,32
Emsanar Sas	1	0,32
<b>Total</b>	<b>315</b>	<b>100,00</b>

**Ficha técnica**

**Análisis de comportamientos inusuales:** La información es notificada semanalmente por las UPGD al Instituto departamental de Salud (IDS) a través del Sistema de vigilancia en salud pública (Sivigila). El número de casos puede variar después de que se realicen ajustes en las UPGD. El análisis de la información se realiza desde la semana 1 a la 44 de 2024.

La georreferenciación de los casos se realizó con la razón de la diferencia de incremento y decrementos de los casos notificados a la semana 36 del año 2019, 2020, 2021, 2022 (promedio de valor esperado) y los notificados a la semana 44 de 2024 (valor observado) y el Poisson que nos muestra los valores significativos (< 0,05). El análisis de la información se realiza desde la semana 1 a la 44 de 2024.

**Incidencia de Accidente Ofídico:** Numerador: número de casos nuevos de accidente ofídico Denominador: Total población según Censo DANE (proyección al año correspondiente)